

OS PREÇOS DA CESTA BÁSICA EM PASSO FUNDO NO MÊS DE NOVEMBRO APRESENTARAM UMA VARIAÇÃO NEGATIVA DE 0,40%

Apresentação

O Centro de Pesquisa e Extensão da Faculdade de Ciências Econômicas Administrativas e Contábeis (CEPEAC) da Universidade de Passo Fundo vem desenvolvendo, para o município de Passo Fundo, o cálculo do custo da Cesta de Produtos Básicos, tendo por base uma pesquisa de orçamento familiar realizada em 1993. O CEPEAC estudou os hábitos de consumo de 152 famílias passo-fundenses, escolhidas segundo critérios estatísticos.

É importante destacar que esta cesta é composta por produtos consumidos por uma família típica de Passo Fundo, ou seja, composta por, no máximo, quatro pessoas e com rendimento mensal de um a seis salários mínimos.

Com base nos dados obtidos nessa pesquisa, elaborou-se, em julho de 1994, a cesta básica de consumo de uma família passo-fundense padrão. A partir de então, com o objetivo de avaliar o poder de compra dos salários de uma família no período de trinta dias, o Centro de Pesquisa e Extensão CEPEAC passou a acom-

panhar os preços dos produtos que compõem a cesta básica. O método de seleção dos locais de compra obedeceu à frequência relativa desses, indicada pela Caderneta de Despesas Coletivas, preenchida pelas famílias entrevistadas. Para o cálculo do custo da cesta básica, uma equipe de pesquisadores coleta, em média, 1 700 preços mensalmente em 24 estabelecimentos. Os preços são coletados no dia 30 de cada mês.

O custo da cesta básica é parte de um projeto maior para a construção de um Índice de Preços de Passo Fundo, que vem sendo desenvolvido pelo Centro de Pesquisa e Extensão CEPEAC. O objetivo do índice é calcular e acompanhar a evolução dos gastos de consumo das famílias com alimentação, habitação, vestuário, transporte, lazer, saúde, educação, ampliando, assim, a cesta de consumo dos trabalhadores de Passo Fundo.

IPC



CESTA BÁSICA 1 PESO, 2 MEDIDAS.

Conheça as mudanças mensais do custo da cesta de produtos básicos.
Acesse cesta básica em www.upf.tche.br/cepeac/cesta

1. OS PREÇOS DA CESTA BÁSICA EM PASSO FUNDO NO MÊS DE NOVEMBRO APRESENTARAM UMA VARIAÇÃO NEGATIVA DE 0,40%

O Centro de Pesquisa e Extensão da Faculdade de Ciências Econômicas Administrativas e Contábeis (CEPEAC) divulga, por meio deste boletim, os resultados da pesquisa sobre o custo da cesta básica no mês de novembro em Passo Fundo.

Verificou-se que o custo dos produtos que compõem a cesta básica de uma família típica passo-fundense apresentou uma variação negativa de 0,40% no mês de novembro, quando comparado com os preços médios praticados no mês de outubro deste ano. No mês anterior, foram necessários R\$ 328,48 para a aquisição da cesta, ao passo que, em novembro, foram R\$ 327,17 o que representa uma queda de R\$ 1,31 por cesta.

As Figuras 1 e 2 mostram a evolução do custo da cesta básica e sua variação mensal, respectivamente, nos últimos doze meses.

Figura 1 - Evolução do custo da cesta básica em Passo Fundo de novembro de 2003 a novembro de 2004 (em R\$)

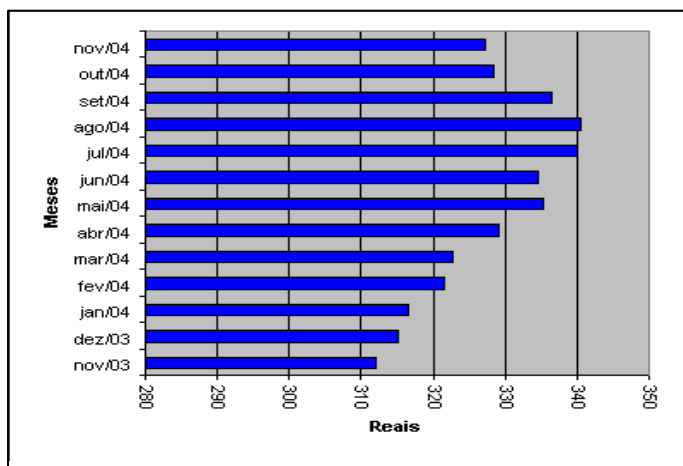

Fonte: Centro de Pesquisa e Extensão - FEAC/UPF, dezembro 2004.

Como pode ser observado na Figura 1, o custo da cesta básica passo-fundense nos últimos doze meses apresentou uma variação positiva de 4,87%.

Pode-se observar ainda, de acordo com a Figura 2, que a cesta básica variou seis vezes positivamente e quatro vezes negativamente nos últimos doze meses. O mês de outubro de 2004, apresentou a variação negativa mais significativa, ao passo que o mês de abril de 2004 teve a maior variação positiva.

Figura 2 - Variação mensal do custo da cesta básica em Passo Fundo - dezembro de 2003 a novembro de 2004 (valores em %)

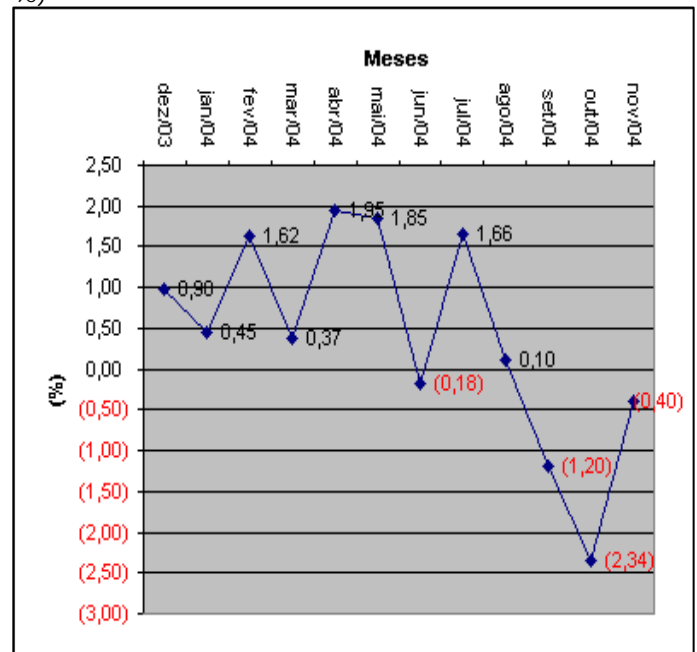

Fonte: Centro de Pesquisa e Extensão - FEAC/UPF, dezembro 2004.

Observa-se que o aumento do salário mínimo ocorrido no mês de maio de 2004 representou um ganho real no poder de compra do assalariado. Esse aumento salarial foi suficiente para recompor o poder de compra do trabalhador, pois como mostra a Figura 3, em outubro de 2003 gastava-se 1,30 salário mínimo para adquirir a cesta, ao passo que, em outubro de 2004, foi necessário 1,26 salário mínimo.

É importante ressaltar que a cesta em questão é composta apenas por produtos do grupo alimentação, higiene pessoal e limpeza doméstica.



CESTA BÁSICA 1 PESO, 2 MEDIDAS.

Conheça as mudanças mensais do custo da cesta de produtos básicos.
Acesse cesta básica em www.upf.tche.br/cepeac/cesta

Figura 3 - Número de salários mínimos necessários para a aquisição da cesta básica em Passo Fundo - outubro de 2003 a outubro de 2004.

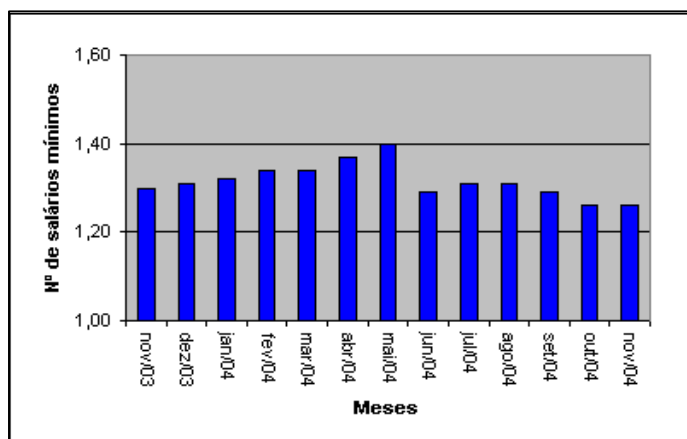

Fonte: Centro de Pesquisa e Extensão - FEAC/UPF, dezembro 2004.

A Tabela 1 mostra os dez produtos cujos preços tiveram maior alta e os dez com maior queda no mês.

Tabela 1 - Variação dos dez produtos que mais aumentaram e dos dez que mais diminuíram de preço no mês de novembro de 2004

Produtos	Aumento(%)	Contribuição(%)	Produtos	Diminuição(%)	Contribuição(%)
1 Mortadela	16,35	0,1470	1 Cebola	-22,31	-0,1970
2 Margarina	11,46	0,1080	2 Cenoura	-16,31	-0,1723
3 Maçã	11,38	0,1466	3 Tomate	-14,51	-0,1514
4 Frango	8,79	0,3336	4 Xampú	-13,85	-0,3020
5 Esponja de aço	6,81	0,0522	5 Massa com/ser	-9,21	-0,3240
6 Carne bovina	5,69	1,1876	6 Desodorante	-8,55	-0,0794
7 Leite tipo C	4,89	0,2868	7 Queijo colonial	-8,45	-0,5032
8 Vinagre	4,47	0,0159	8 Arroz	-8,43	-0,4279
9 Feijão	2,72	0,0436	9 Absorvente	-6,30	-0,0580
10 Creme dental	2,00	0,0230	10 Farinha de trigo	-6,21	-0,1578

Centro de Pesquisa e Extensão - FEAC/UPF, dezembro 2004.

Nota: a variável contribuição mostra o quanto o aumento ou a diminuição do preço do produto influi na variação percentual do custo da cesta.

Entre os produtos que mais subiram oito pertencem ao grupo de alimentação e dois ao grupo da higiene pessoal/limpeza. Entre os produtos que apresentaram maior queda em seus preços, sete pertencem ao grupo da alimentação e três ao grupo da higiene pessoal/limpeza.

Observa-se ainda que, dos produtos que acumularam maiores altas de preços no mês de outubro, destacam-se mortadela, margarina e maçã com preços majorados em 16,35%; 11,46% e 11,38%, respectivamente.

Já, entre os dez produtos que apresentaram maior queda, destacam-se cebola, cenoura e tomate, com preços reduzidos em 22,31%, 16,31% e 14,51%, respectivamente.

Tabela 2 - Variação dos preços no mês corrente, no ano e custo da cesta básica em Passo Fundo-RS, por produto, durante o mês de novembro/2004

Produtos	Unidade de medida	Quantidade mensal	Preço unitário médio	Custo total	30/11/2004		Variação (%)	
					Mês corrente	No ano	Mês corrente	No ano
1 ALIMENTAÇÃO								
1 Açúcar cristal	Kg	5,47	R\$ 1,09	R\$ 5,95	0,21	11,83		
2 Café moído/solúvel	600g	1,5	R\$ 9,21	R\$ 13,82	-0,47	9,76		
3 Erva-mate	Kg	1,67	R\$ 2,88	R\$ 4,80	0,60	7,16		
4 Pó p/ suco	Unid.	3,55	R\$ 0,69	R\$ 2,45	-1,11	-0,72		
5 Refrigerante	Litro	6,46	R\$ 1,02	R\$ 6,61	-1,35	7,21		
6 Mortadela	Kg	0,74	R\$ 4,64	R\$ 3,44	16,35	26,12		
7 Carne bovina	Kg	11,08	R\$ 6,54	R\$ 72,46	5,69	0,87		
8 Frango	Kg	4,38	R\$ 3,10	R\$ 13,57	8,79	4,75		
9 Farinha de milho	Kg	2,42	R\$ 1,09	R\$ 2,63	-2,62	0,35		
10 Farinha de trigo	Kg	6,65	R\$ 1,18	R\$ 7,83	-6,21	-12,06		
11 Massa com/sem ovos	750g	4,1	R\$ 2,56	R\$ 10,49	-9,21	19,05		
12 Banana	Kg	3,05	R\$ 1,09	R\$ 3,32	-2,86	0,23		
13 Laranja	Kg	2,35	R\$ 0,92	R\$ 2,15	-5,45	-14,07		
14 Maçã	Kg	1,76	R\$ 2,68	R\$ 4,71	11,38	-2,61		
15 Mamão	Kg	2,55	R\$ 2,35	R\$ 5,98	-0,19	45,55		
16 Batata-inglesa	Kg	4,26	R\$ 1,46	R\$ 6,24	-3,59	66,57		
17 Cebola	Kg	1,79	R\$ 1,26	R\$ 2,25	-22,31	24,66		
18 Cenoura	Kg	2	R\$ 1,45	R\$ 2,91	-16,31	15,24		
19 Tomate	Kg	1,67	R\$ 1,75	R\$ 2,93	-14,51	-14,15		
20 Leite tipo C	Litro	19,69	R\$ 1,03	R\$ 20,22	4,89	21,56		
21 Queijo colonial	Kg	2,14	R\$ 8,37	R\$ 17,92	-8,45	4,20		
22 Iogurte	720ml	0,97	R\$ 2,65	R\$ 2,57	-5,95	3,37		
23 Margarina	500g	1,26	R\$ 2,74	R\$ 3,45	11,46	4,33		
24 Óleo comestível	900ml	3	R\$ 2,41	R\$ 7,22	-4,39	-8,31		
25 Ovos	Dz	2,94	R\$ 1,99	R\$ 5,85	-1,40	-5,82		
26 Biscoito	500g	2,08	R\$ 2,68	R\$ 5,58	-3,12	-2,51		
27 Pão de forma/francês	1050g	3,9	R\$ 4,04	R\$ 15,75	-0,11	1,60		
28 Sal	Kg	1,63	R\$ 0,80	R\$ 1,31	1,91	12,05		
29 Vinagre	750ml	1,02	R\$ 1,20	R\$ 1,22	4,47	12,98		
30 Arroz	Kg	8,06	R\$ 1,89	R\$ 15,26	-8,43	-16,70		
31 Feijão	Kg	2,38	R\$ 2,27	R\$ 5,41	2,72	4,83		
SUBTOTAL1				R\$ 276,28	-0,12	3,95		
2 HIGIENE PESSOAL								
32 Absorvente	10 unid.	1,6	R\$ 1,77	R\$ 2,84	-6,30	-5,72		
33 Creme dental	90g	1,89	R\$ 2,04	R\$ 3,86	2,00	17,89		
34 Desodorante	90ml	1	R\$ 2,79	R\$ 2,79	-8,55	-0,43		
35 Lâmina barbear desc.	4 unid.	1	R\$ 6,01	R\$ 6,01	1,23	1,25		
36 Papel higiênico	4 unid.	1,31	R\$ 2,05	R\$ 2,69	-1,79	-1,62		
37 Sabonete	Unid.	3,35	R\$ 0,89	R\$ 2,99	0,91	-1,39		
38 Xampu	200ml	1,35	R\$ 4,57	R\$ 6,17	-13,85	-2,45		
SUBTOTAL2				R\$ 27,34	-4,59	0,86		
3 LIMPEZA DOMÉSTICA								
39 Desinfetante	500ml	2,5	R\$ 2,33	R\$ 5,83	-1,37	6,24		
40 Detergente	500g	1,66	R\$ 0,96	R\$ 1,60	1,99	5,42		
41 Esponja de aço	Unid.	2,4	R\$ 1,12	R\$ 2,69	6,81	15,85		
42 Sabão barra/pó	500g	5,48	R\$ 2,45	R\$ 13,43	1,60	4,59		
SUBTOTAL3				R\$ 23,54	1,44	6,23		
TOTAL DA CESTA				R\$ 327,17	-0,40	3,85		

Fonte: Centro de Pesquisa e Extensão - FEAC/UPF, dezembro 2004.

Dos 42 produtos que compõem a cesta básica, 17 sofreram aumento e 25 tiveram seus preços reduzidos. Observa-se, pelo exame da Tabela 2, que, dos 31 produtos que compõem a cesta de alimentação, 11 tiveram seus preços aumentados e 20 apresentaram redução.

Deve-se considerar que a influência dos preços de cada produto na composição do índice depende de sua participação/peso na distribuição dos gastos de cada família. Assim, quando varia o preço de um produto de grande consumo pelas famílias, os índices tendem a variar proporcionalmente.



CESTA BÁSICA 1 PESO, 2 MEDIDAS.

Conheça as mudanças mensais do custo da cesta de produtos básicos.

Acesse cesta básica em www.upf.tche.br/cepec/cesta



2 VARIAÇÃO DOS PREÇOS POR SUBGRUPOS DE PRODUTOS

As Figuras 4, 5 e 6 apresentam as variações dos preços médios dos subgrupos de produtos (alimentação, higiene pessoal e limpeza) que compõem a cesta básica passo-fundense. O índice de variação percentual final da cesta é obtido por meio da ponderação da variação dos preços dos diversos produtos que a compõem.

Dos três subgrupos analisados, o da alimentação foi o que apresentou maior variação em 12 meses - entre novembro de 2003 a novembro de 2004, obtendo uma elevação de custo de 5,05%, seguido pelo subgrupo da limpeza doméstica, com aumento de 4,39%. No mesmo período, o custo dos produtos de higiene pessoal aumentou 3,44%.

Com relação ao mês anterior, os subgrupos alimentação e higiene pessoal apresentaram redução de preços, enquanto o subgrupo limpeza doméstica apresentou aumento de preços. O grupo da alimentação apresentou queda de 0,12%, com contribuição de 0,0994 pontos percentuais e o subgrupo da higiene pessoal apresentou uma queda média de preços de 4,59% e contribuição ao índice geral de 0,4008 pontos percentuais. A limpeza doméstica apresentou um aumento médio de preços de 1,44%, com contribuição de 0,1015 pontos. Nota-se que o grupo da higiene pessoal tem um peso significativo na redução dos preços da cesta.

Analisando o subgrupo alimentação, que representa o maior peso da cesta básica, percebe-se que será necessário 1,06 salário mínimo para a aquisição desses produtos que passaram de R\$ 276,61 em outubro para R\$ 276,28 em novembro, uma queda de R\$ 0,33 por cesta.

Figura 4 - Evolução dos preços do subgrupo da alimentação - novembro/03 a novembro/2004

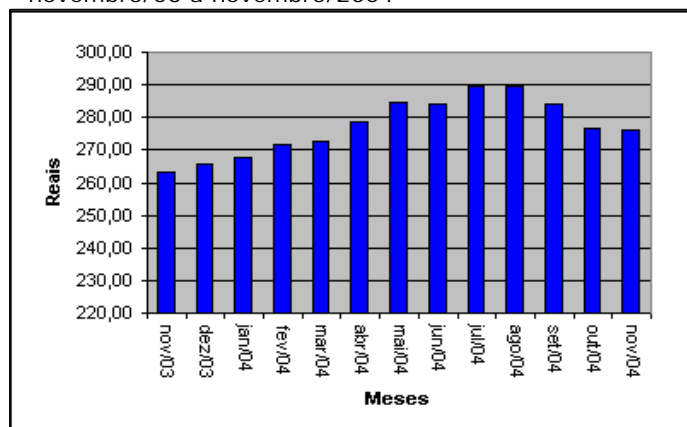

Fonte: Centro de Pesquisa e Extensão - FEAC/UPF, dezembro 2004.

Figura 5 - Evolução dos preços do subgrupo da higiene pessoal novembro/03 a novembro/2004

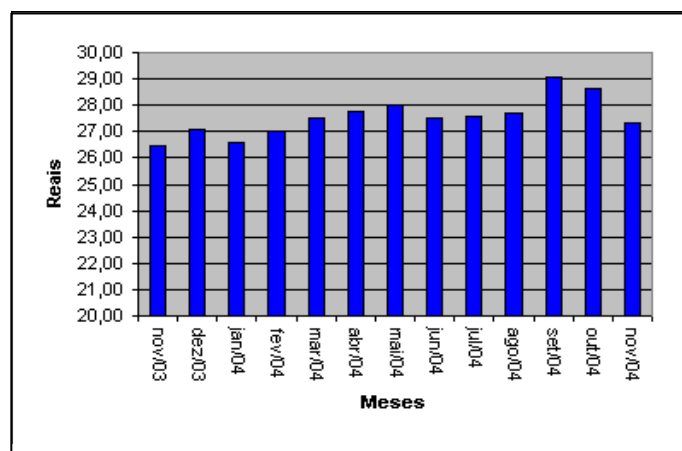

Fonte: Centro de Pesquisa e Extensão - FEAC/UPF, dezembro 2004.

Figura 6 - Evolução dos preços do subgrupo da limpeza doméstica - novembro/03 a novembro/2004

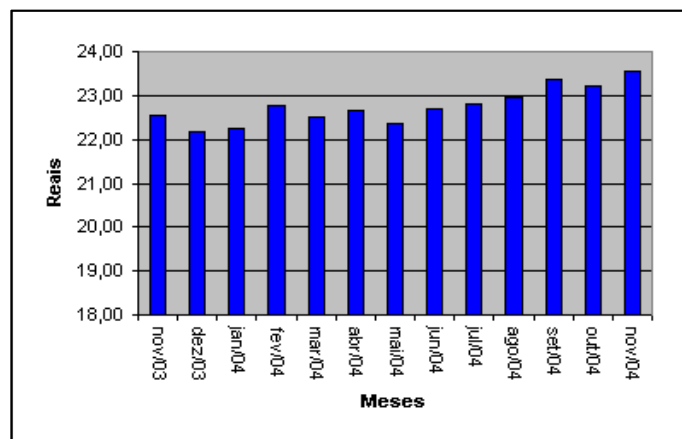

Fonte: Centro de Pesquisa e Extensão - FEAC/UPF, dezembro 2004

Expediente

Universidade de Passo Fundo

Reitor Rui Getúlio Soares **Vice-Reitor de Graduação** Ocsana Sonia Danyluk

Vice-Reitor de Pesquisa e Pós-Graduação Carlos Alberto Forcelini **Vice-**

Reitor Administrativo Nelson Beck **Vice-Reitora de Extensão e Assuntos**

Comunitários Marisa Potlens Zílio

Faculdade de Ciências Econômicas, Administrativas e Contábeis: Diretor

Daniel Ferron; **Curso de Economia: Coordenador** Marco Antonio

Montoya; **Curso de Administração: Coordenador** Paulo Toniazzo; **Curso**

de Contabilidade: Coordenador Rosalvaro Ragnini; **Centro de Pesquisa**

e Extensão da FEAC: Coordenador Verner Luis Antoni; **Equipe Executora:**

Coordenador Eduardo Belisário Finamore e Tiago Dalla Corte (Estagiário

UPF/CEPEAC); **Apoio Técnico:** Fabiano Bedin e Luis Martins Scheleder; **E-**

mail: cestabasica@upf.tche.br



CESTA BÁSICA 1 PESO, 2 MEDIDAS.

Conheça as mudanças mensais do custo da cesta de produtos básicos.

Acesse cesta básica em www.upf.tche.br/cepeac/cesta