

OS PREÇOS DA CESTA BÁSICA EM PASSO FUNDO NO MÊS DE ABRIL APRESENTARAM UMA VARIAÇÃO POSITIVA DE 1,95%

Apresentação

O Centro de Pesquisa e Extensão da Faculdade de Ciências Econômicas Administrativas e Contábeis (CEPEAC) da Universidade de Passo Fundo vem desenvolvendo, para o município de Passo Fundo, o cálculo do custo da Cesta de Produtos Básicos, tendo por base uma pesquisa de orçamento familiar realizada em 1993. O CEPEAC estudou os hábitos de consumo de 152 famílias passo-fundenses, escolhidas segundo critérios estatísticos.

É importante destacar que esta cesta é composta por produtos consumidos por uma família típica de Passo

Fundo, ou seja, composta por, no máximo, quatro pessoas e com rendimento mensal de um a seis salários mínimos.

Com base nos dados obtidos nessa pesquisa, elaborou-se, em julho de 1994, a cesta básica de consumo de uma família passo-fundense padrão. A partir de então, com o objetivo de avaliar o poder de compra dos salários de uma família no período de trinta dias, o Centro de Pesquisa e Extensão CEPEAC passou a acom-

panhar os preços dos produtos que compõem a cesta básica. O método de seleção dos locais de compra obedeceu à frequência relativa desses, indicada pela Caderneta de Despesas Coletivas, preenchida pelas famílias entrevistadas. Para o cálculo do custo da cesta básica, uma equipe de pesquisadores coleta, em média, 1 700 preços mensalmente em 24 es-

tabelecimentos. Os preços são coletados no dia 30 de cada mês.

O custo da cesta básica é parte de um projeto maior para a construção de um Índice de Preços de

Passo Fundo, que vem sendo desenvolvido pelo Centro de Pesquisa e Extensão CEPEAC. O objetivo do índice é calcular e acompanhar a evolução dos gastos de consumo das famílias com alimentação, habitação, vestuário, transporte, lazer, saúde, educação, ampliando, assim, a cesta de consumo dos trabalhadores de Passo Fundo.

IPC



CESTA BÁSICA 1 PESA, 2 MEDIDAS.

Conheça as mudanças mensais do custo da cesta de produtos básicos.
Acesse cesta básica em www.upf.tche.br/cepeac/cesta

1. OS PREÇOS DA CESTA BÁSICA EM PASSO FUNDO NO MÊS DE ABRIL APRESENTARAM UMA VARIAÇÃO POSITIVA DE 1,95%

O Centro de Pesquisa e Extensão da Faculdade de Ciências Econômicas Administrativas e Contábeis (CEPEAC) divulga, por meio deste boletim, os resultados da pesquisa sobre o custo da cesta básica no mês de abril em Passo Fundo.

Verificou-se que o custo dos produtos que compõem a cesta básica de uma família típica passo-fundense apresentou uma variação positiva de 1,95% no mês de abril, quando comparado com os preços médios praticados no mês de março deste ano. No mês anterior, foram necessários R\$ 322,79 para a aquisição da cesta, ao passo que, em abril, foram R\$ 329,09 o que representa um aumento de R\$ 6,30 por cesta.

As Figuras 1 e 2 mostram a evolução do custo da cesta básica e sua variação mensal, respectivamente, nos últimos doze meses.

Figura 1 - Evolução do custo da cesta básica em Passo Fundo de abril de 2003 a abril de 2004 (em R\$)

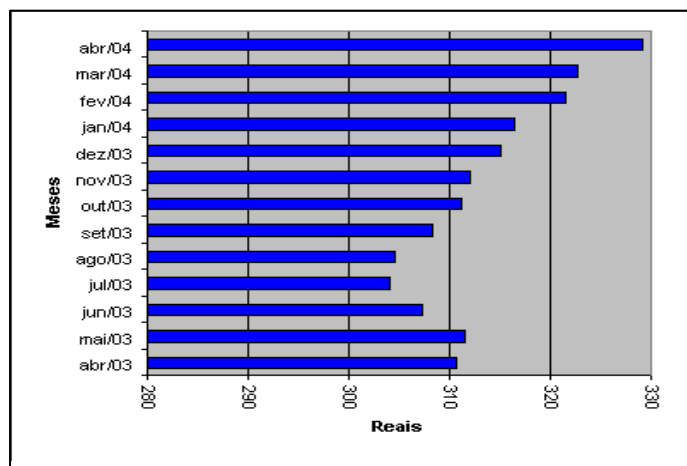

Fonte: Centro de Pesquisa e Extensão - FEAC/UPF, maio 2004.

Desde a implementação do Plano Real, em julho de 1994, a variação da cesta chegou a 131,49%, sendo o acumulado dos últimos doze meses de 5,92%.

Pode-se observar ainda, de acordo com a Figura 2, que a cesta básica variou dez vezes positivamente e duas vezes negativamente nos últimos doze meses e que, no mês de junho de 2003, apresentou a variação negativa mais significativa, ao passo que o mês de abril de 2004 teve a maior variação positiva.

Figura 2 - Variação mensal do custo da cesta básica em Passo Fundo - maio de 2003 a abril de 2004 (valores em %)

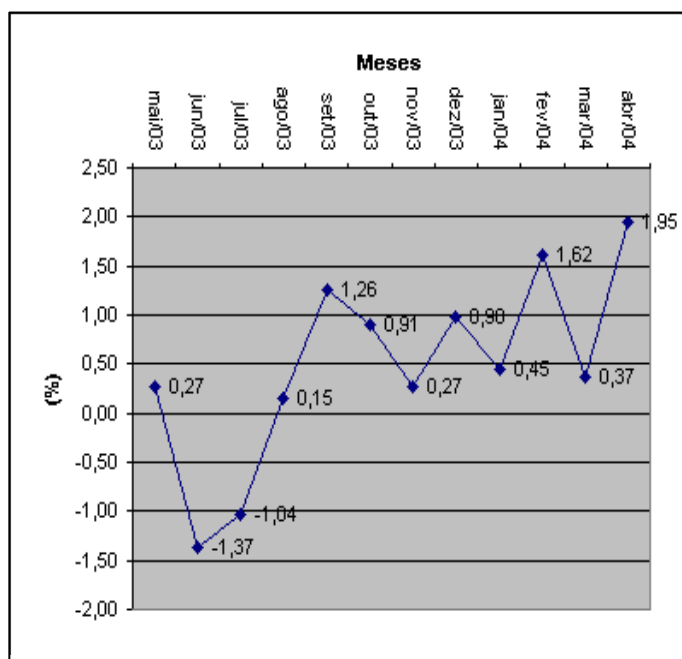

Fonte: Centro de Pesquisa e Extensão - FEAC/UPF, maio 2004.

A figura 3 mostra que houve uma queda do poder de compra do trabalhador em abril de 2004 com relação a abril de 2003. Em abril de 2003 gastava-se 1,29 salário mínimo para adquirir a cesta, ao passo que, em abril de 2004, foi necessário 1,37 salário mínimo.

É importante ressaltar que a cesta em questão é composta apenas por produtos do grupo alimentação, higiene pessoal e limpeza doméstica.



CESTA BÁSICA 1 PESO, 2 MEDIDAS.

Conheça as mudanças mensais do custo da cesta de produtos básicos.
Acesse cesta básica em www.upf.tche.br/cepeac/cesta

Figura 3 - Número de salários mínimos necessários para a aquisição da cesta básica em Passo Fundo - abril de 2003 a abril de 2004.

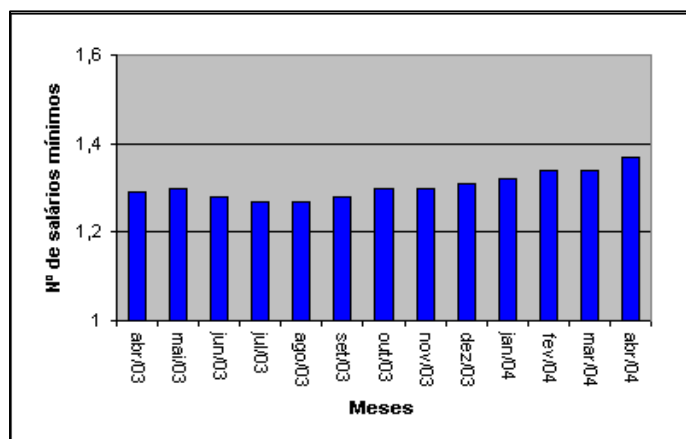

Fonte: Centro de Pesquisa e Extensão - FEAC/UPF, maio 2004.

A Tabela 1 mostra os dez produtos cujos preços tiveram maior alta e os dez com maior queda no mês.

Tabela 1 - Variação dos dez produtos que mais aumentaram e dos dez que mais diminuíram de preço no mês de abril/04

Produtos	Aumento(%)	Contribuição(%)	Produtos	Diminuição(%)	Contribuição(%)
1 Batata-inglesa	40,93	0,4889	1 Iogurte	-8,93	-0,0700
2 Mamão	26,94	0,4006	2 Mortadela	-5,52	-0,0532
3 Tomate	15,03	0,1102	3 Sabonete	-5,22	-0,0514
4 Cebola	8,98	0,0536	4 Sal	-5,22	-0,0200
5 Papel higiênico	8,26	0,0719	5 Biscoito	-4,77	-0,0899
6 Banana	7,92	0,0800	6 Massa com/sem	-2,78	-0,0878
7 Açúcar cristal	6,75	0,1030	7 Pó p/ suco	-2,60	-0,0201
8 Queijo colonial	5,75	0,3581	8 Ovos	-2,24	-0,0479
9 Maçã	5,22	0,0429	9 Frango	-1,48	-0,0613
10 Esponja de aço	4,49	0,0316	10 Xampu	-1,12	-0,0206

Centro de Pesquisa e Extensão - FEAC/UPF, maio 2004.

Nota: a variável contribuição mostra o quanto o aumento ou a diminuição do preço do produto influi na variação percentual do custo da cesta.

Entre os produtos que mais subiram, oito pertencem ao grupo de alimentação e dois, ao grupo de higiene pessoal/limpeza. Dos que apresentaram maior queda em seus preços, oito pertencem ao grupo de alimentação e dois ao grupo da higiene pessoal/limpeza.

Observa-se ainda que, dos produtos que acumularam maiores altas de preços no mês de abril, destacam-se batata-inglesa, mamão e tomate, com preços majorados em 40,93%; 26,94%; e 15,03%, respectivamente. Já, entre os dez produtos que apresentaram maior queda, destacam-se iogurte, mortadela e sabonete, com preços reduzidos em 8,93%, 5,52%, e 5,22%, respectivamente.

Tabela 2 - Variação dos preços no mês corrente, no ano e custo da cesta básica em Passo Fundo-RS, por produto, durante o mês de abril/2004

30/4/2004					Variação(%)	
Produtos	Unidade de medida	Quantidade mensal	Preço unitário médio	Custo total	Mês corrente	No ano
1 ALIMENTAÇÃO						
1 Açúcar cristal	Kg	5,47	R\$0,96	R\$5,26	6,75	-1,15
2 Café moído/solúvel	600g	1,5	R\$9,07	R\$13,61	-0,96	8,11
3 Erva-mate	Kg	1,67	R\$2,74	R\$4,57	1,34	2,00
4 Pó p/ suco	Unid.	3,55	R\$0,69	R\$2,43	-2,60	-1,30
5 Refrigerante	Litro	6,46	R\$0,97	R\$6,26	-0,87	1,50
6 Mortadela	Kg	0,74	R\$3,97	R\$2,93	-5,52	7,69
7 Carne bovina	Kg	11,08	R\$6,44	R\$71,33	0,39	-0,70
8 Frango	Kg	4,38	R\$3,02	R\$13,21	-1,48	2,00
9 Farinha de milho	Kg	2,42	R\$1,11	R\$2,69	-0,96	2,54
10 Farinha de trigo	Kg	6,65	R\$1,24	R\$8,26	3,05	-7,24
11 Massa com/sem ovos	750g	4,1	R\$2,42	R\$9,93	-2,78	12,69
12 Banana	Kg	3,05	R\$1,15	R\$3,52	7,92	6,29
13 Laranja	Kg	2,35	R\$1,23	R\$2,89	1,92	15,42
14 Maçã	Kg	1,76	R\$1,59	R\$2,80	5,22	-42,26
15 Mamão	Kg	2,55	R\$2,39	R\$6,09	26,94	48,18
16 Batata-inglesa	Kg	4,26	R\$1,28	R\$5,43	40,93	45,12
17 Cebola	Kg	1,79	R\$1,17	R\$2,10	8,98	16,17
18 Cenoura	Kg	2	R\$1,40	R\$2,79	2,77	10,82
19 Tomate	Kg	1,67	R\$1,63	R\$2,72	15,03	-20,24
20 Leite tipo C	Litro	19,69	R\$1,01	R\$19,96	3,69	20,01
21 Queijo colonial	Kg	2,14	R\$9,93	R\$21,25	5,75	23,61
22 Iogurte	720ml	0,97	R\$2,38	R\$2,30	-8,93	-7,31
23 Margarina	500g	1,26	R\$2,94	R\$3,70	3,78	12,02
24 Óleo comestível	900ml	3	R\$2,96	R\$8,87	-0,29	12,64
25 Ovos	Dz	2,94	R\$2,29	R\$6,73	-2,24	8,47
26 Biscoito	500g	2,08	R\$2,78	R\$5,79	-4,77	1,20
27 Pão de forma/francês	1050g	3,9	R\$4,08	R\$15,91	3,48	2,66
28 Sal	Kg	1,63	R\$0,72	R\$1,17	-5,22	0,41
29 Vinagre	750ml	1,02	R\$1,09	R\$1,11	2,88	2,98
30 Arroz	Kg	8,06	R\$2,25	R\$18,11	1,08	-1,17
31 Feijão	Kg	2,38	R\$2,07	R\$4,93	0,20	-4,50
SUBTOTAL1				R\$278,68	2,17	4,86
2 HIGIENE PESSOAL						
32 Absorvente	10 unid.	1,6	R\$2,12	R\$3,40	1,75	12,94
33 Creme dental	90g	1,89	R\$1,77	R\$3,34	-0,75	1,90
34 Desodorante	90ml	1	R\$2,85	R\$2,85	2,66	1,83
35 Lâmina barbear desc.	4 unid.	1	R\$6,23	R\$6,23	2,01	5,03
36 Papel higiênico	4 unid.	1,31	R\$2,32	R\$3,04	8,26	11,39
37 Sabonete	Unid.	3,35	R\$0,90	R\$3,02	-5,22	-0,70
38 Xampu	200ml	1,35	R\$4,36	R\$5,89	-1,12	-6,89
SUBTOTAL2				R\$27,76	0,83	2,41
3 LIMPEZA DOMÉSTICA						
39 Desinfetante	500ml	2,5	R\$2,27	R\$5,68	-0,11	3,55
40 Detergente	500g	1,66	R\$0,91	R\$1,52	-0,09	0,20
41 Esponja de aço	Unid.	2,4	R\$0,99	R\$2,37	4,49	2,39
42 Sabão barra/pó	500g	5,48	R\$2,38	R\$13,07	0,39	1,75
SUBTOTAL3				R\$22,64	0,64	2,16
TOTAL DA CESTA				R\$329,09	1,95	4,46

Fonte: Centro de Pesquisa e Extensão - FEAC/UPF, maio 2004.

Dos 42 produtos que compõem a cesta básica, 25 sofreram aumento e 17 tiveram seus preços reduzidos. Observa-se, pelo exame da Tabela 2, que, dos 31 produtos que compõem a cesta de alimentação, 19 tiveram seus preços aumentados e 12 apresentaram redução.

Deve-se considerar que a influência dos preços de cada produto na composição do índice depende de sua participação/peso na distribuição dos gastos de cada família. Assim, quando varia o preço de um produto de grande consumo pelas famílias, os índices tendem a variar proporcionalmente.



CESTA BÁSICA 1 PESO, 2 MEDIDAS.

Conheça as mudanças mensais do custo da cesta de produtos básicos.
Acesse cesta básica em www.upf.tcche.br/cepeac/cesta

2 VARIAÇÃO DOS PREÇOS POR SUBGRUPOS DE PRODUTOS

As Figuras 4, 5 e 6 apresentam as variações dos preços médios dos subgrupos de produtos (alimentação, higiene pessoal e limpeza) que compõem a cesta básica passo-fundense. O índice de variação percentual final da cesta é obtido por meio da ponderação da variação dos preços dos diversos produtos que a compõem.

Dos três subgrupos analisados, o da higiene pessoal foi o que apresentou maior variação em 12 meses - entre abril de 2003 a abril de 2004 -, obtendo uma elevação de custo de 14,43%, seguido pelo subgrupo da alimentação, com aumento de 5,22%. No mesmo período, o custo dos produtos de limpeza doméstica aumentou 4,81%.

Com relação ao mês anterior, todos os subgrupos apresentaram elevação de preços. A alimentação apresentou uma elevação média de preços de 2,17%, com contribuição de 1,8333 pontos, e o subgrupo da higiene pessoal apresentou uma elevação média de preços de 0,83% e contribuição ao índice geral de 0,0710 pontos percentuais. Já o grupo da limpeza doméstica apresentou um aumento médio de 0,64%, com contribuição de 0,0449 pontos percentuais. Nota-se que o grupo da alimentação teve um peso significativo na elevação dos preços da cesta.

Analisando o subgrupo alimentação, que representa o maior peso da cesta básica, percebe-se que será necessário 1,16 salário mínimo para a aquisição desses produtos, que custavam R\$ 272,77 no mês passado, e passaram a custar R\$ 278,68 no mês de abril.

Figura 4 - Evolução dos preços do subgrupo da alimentação - abril/03 a abril/2004

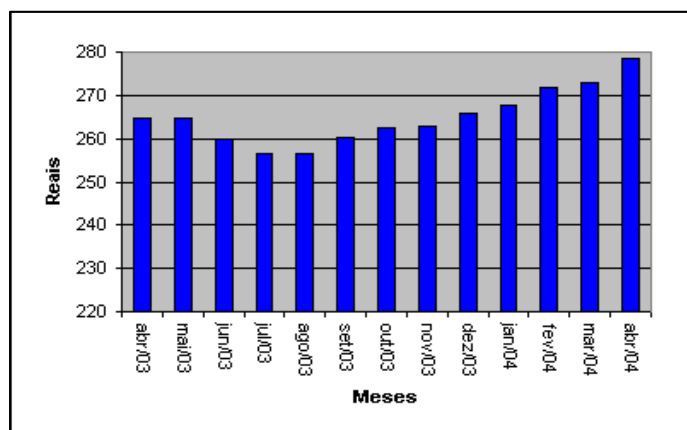

Fonte: Centro de Pesquisa e Extensão - FEAC/UPF, maio 2004.

Figura 5 - Evolução dos preços do subgrupo da higiene pessoal abril/03 a abril/2004

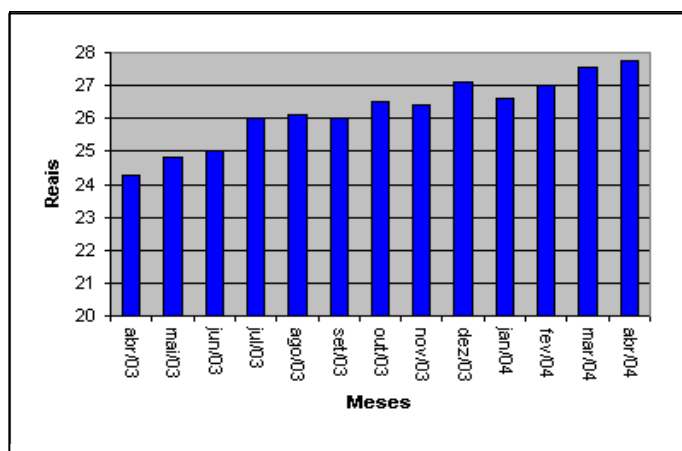

Fonte: Centro de Pesquisa e Extensão - FEAC/UPF, maio 2004.

Figura 6 - Evolução dos preços do subgrupo da limpeza doméstica - abril/03 a abril/2004

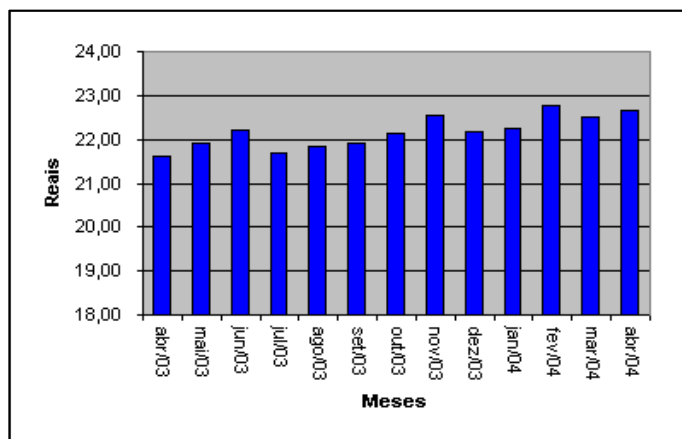

Fonte: Centro de Pesquisa e Extensão - FEAC/UPF, maio 2004

Expediente

Universidade de Passo Fundo

Reitor Rui Getúlio Soares **Vice-Reitor de Graduação** Ocsana Sonia Danyluk
Vice-Reitor de Pesquisa e Pós-Graduação Carlos Alberto Forcelini **Vice-Reitor Administrativo** Nelson Beck **Vice-Reitora de Extensão e Assuntos Comunitários** Marisa Potlens Zilio

Faculdade de Ciências Econômicas, Administrativas e Contábeis: **Diretor** Daniel Ferron; **Curso de Economia:** **Coordenador** Marco Antonio Montoya; **Curso de Administração:** **Coordenador** Paulo Toniazzi; **Curso de Contabilidade:** **Coordenador** Rosalvaro Ragnini; **Centro de Pesquisa e Extensão da FEAC:** **Coordenador** Edson Antônio Salvador; **Equipe Executora:** **Coordenador** Eduardo Belisário Finamore e Tiago Dalla Corte (Estagiário UPF/CEPEAC); **Apoio Técnico:** Fabiano Bedin e Luís Martins Scheleder; **E-mail:** cestabasica@upf.tche.br



CESTA BÁSICA 1 PESO, 2 MEDIDAS.

Conheça as mudanças mensais do custo da cesta de produtos básicos.
 Acesse cesta básica em www.upf.tche.br/cepeac/cesta