

OS PREÇOS DA CESTA BÁSICA EM PASSO FUNDO NO MÊS DE DEZEMBRO APRESENTARAM UMA VARIÇÃO NEGATIVA DE 1,17%

Apresentação

O Centro de Pesquisa e Extensão da Faculdade de Ciências Econômicas Administrativas e Contábeis (CEPEAC) da Universidade de Passo Fundo vem desenvolvendo, para o município de Passo Fundo, o cálculo do custo da Cesta de Produtos Básicos, tendo por base uma pesquisa de orçamento familiar realizada em 1993. O CEPEAC estudou os hábitos de consumo de 152 famílias passo-fundenses, escolhidas segundo critérios estatísticos.

É importante destacar que esta cesta é composta por produtos consumidos por uma família típica de Passo Fundo, ou seja, composta por, no máximo, quatro pessoas e com rendimento mensal de um a seis salários mínimos.

Com base nos dados obtidos nessa pesquisa, elaborou-se, em julho de 1994, a cesta básica de consumo de uma família passo-fundense padrão. A partir de então, com o objetivo de avaliar o poder de compra dos salários de uma família no período de trinta dias, o Centro de Pesquisa e Extensão CEPEAC passou a acom-

panhar os preços dos produtos que compõem a cesta básica. O método de seleção dos locais de compra obedeceu à frequência relativa desses, indicada pela Caderneta de Despesas Coletivas, preenchida pelas famílias entrevistadas. Para o cálculo do custo da cesta básica, uma equipe de pesquisadores coleta, em média, 1 700 preços mensalmente em 24 estabelecimentos. Os preços são coletados no dia 30 de cada mês.

O custo da cesta básica é parte de um projeto maior para a construção de um Índice de Preços de Passo Fundo, que vem sendo desenvolvido pelo Centro de Pesquisa e Extensão CEPEAC. O objetivo do índice é calcular e acompanhar a evolução dos gastos de consumo das famílias com alimentação, habitação, vestuário, transporte, lazer, saúde, educação, ampliando, assim, a cesta de consumo dos trabalhadores de Passo Fundo.

IPC



CESTA BÁSICA 1 PESO, 2 MEDIDAS.

Conheça as mudanças mensais do custo da cesta de produtos básicos.
Acesse cesta básica em www.upf.tche.br/cepeac/cesta

1. OS PREÇOS DA CESTA BÁSICA EM PASSO FUNDO NO MÊS DE NOVEMBRO APRESENTARAM UMA VARIAÇÃO NEGATIVA DE 1,17%

O Centro de Pesquisa e Extensão da Faculdade de Ciências Econômicas Administrativas e Contábeis (CEPEAC) divulga, por meio deste boletim, os resultados da pesquisa sobre o custo da cesta básica no mês de dezembro em Passo Fundo.

Verificou-se que o custo dos produtos que compõem a cesta básica de uma família típica passo-fundense apresentou uma variação negativa de 1,17% no mês de dezembro de 2004, quando comparado com os preços médios praticados no mês de novembro do ano que passou. No mês de novembro, foram necessários R\$ 327,17 para a aquisição da cesta, ao passo que, em dezembro, foram R\$ 323,35 o que representa uma queda de R\$ 3,82 por cesta.

As Figuras 1 e 2 mostram a evolução do custo da cesta básica e sua variação mensal, respectivamente, nos últimos doze meses.

Figura 1 - Evolução do custo da cesta básica em Passo Fundo de dezembro de 2003 a dezembro de 2004 (em R\$)

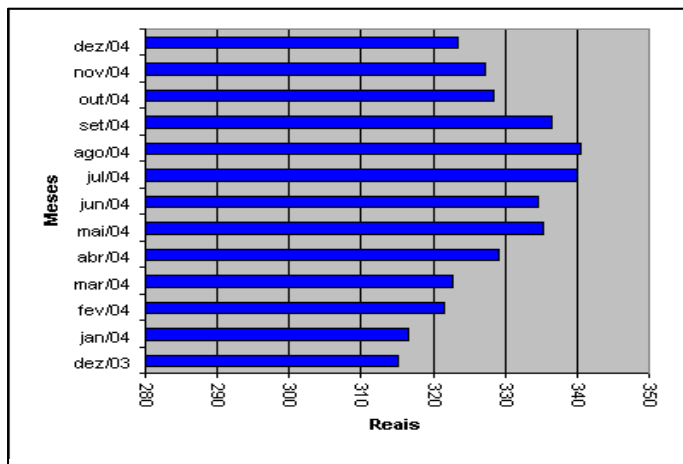

Fonte: Centro de Pesquisa e Extensão - FEAC/UPF, janeiro de 2005.

Pode-se observar ainda, de acordo com a Figura 2, que a cesta básica variou sete vezes positivamente e cinco vezes negativamente nos últimos doze meses. O mês de outubro de 2004, apresentou a variação negativa mais significativa, ao passo que o mês de abril de

2004 teve a maior variação positiva. Observa-se ainda que o custo da cesta básica passo-fundense nos últimos doze meses apresentou uma variação positiva de 2,63%.

Figura 2 - Variação mensal do custo da cesta básica em Passo Fundo - janeiro de 2004 a dezembro de 2004 (valores em %)

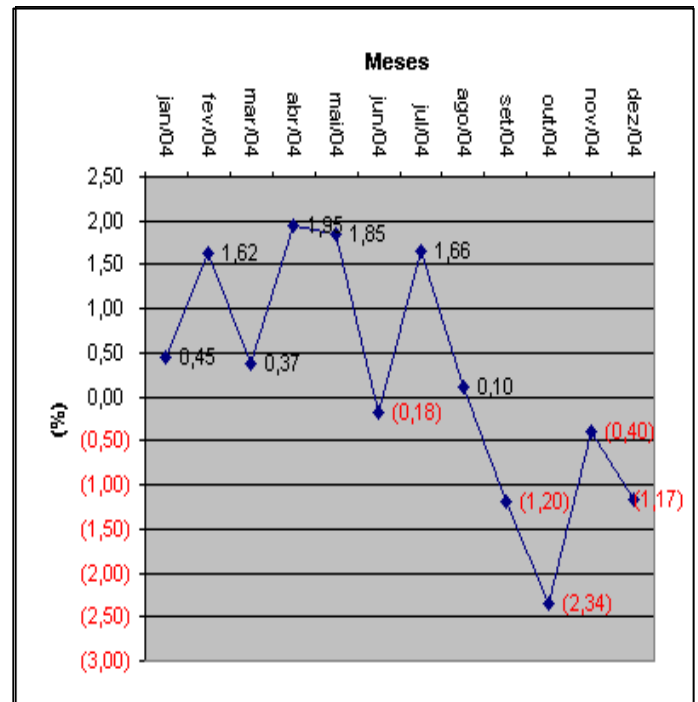

Fonte: Centro de Pesquisa e Extensão - FEAC/UPF, janeiro de 2005.

Observa-se que o aumento do salário mínimo ocorrido no mês de maio de 2004 representou um ganho real no poder de compra do assalariado. Esse aumento salarial foi suficiente para recompor o poder de compra do trabalhador, pois como mostra a Figura 3, em dezembro de 2003 gastava-se 1,31 salário mínimo para adquirir a cesta, ao passo que, em dezembro de 2004, foi necessário 1,24 salário mínimo.

É importante ressaltar que a cesta em questão é composta apenas por produtos do grupo alimentação, higiene pessoal e limpeza doméstica.



CESTA BÁSICA 1 PESO, 2 MEDIDAS.

Conheça as mudanças mensais do custo da cesta de produtos básicos.
Acesse cesta básica em www.upf.tche.br/cepeac/cesta

Figura 3 - Número de salários mínimos necessários para a aquisição da cesta básica em Passo Fundo - dezembro de 2003 a dezembro de 2004.

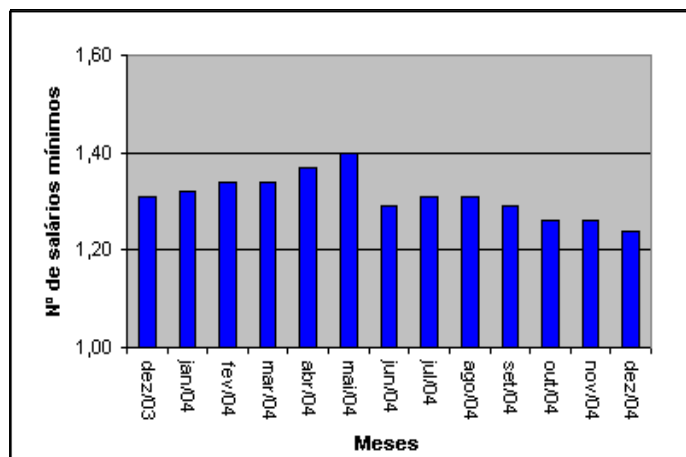

Fonte: Centro de Pesquisa e Extensão - FEAC/UPF, janeiro 2005.

A Tabela 1 mostra os dez produtos cujos preços tiveram maior alta e os dez com maior queda no mês.

Tabela 1 - Variação dos dez produtos que mais aumentaram e dos dez que mais diminuíram de preço no mês de dezembro de 2004

Produtos	Aumento (%)	Contribuição (%)	Produtos	Diminuição (%)	Contribuição (%)
1 Farinha de milho	11,17	0,0922	1 Cenoura	-23,18	-0,3290
2 Papel higiênico	9,86	0,0732	2 Mortadela	-17,92	-0,1828
3 Margarina	9,36	0,0760	3 Mamão	-14,56	-0,2374
4 Pão de forma/francês	6,95	0,2685	4 Açúcar cristal	-11,61	-0,2329
5 Iogurte	5,63	0,0391	5 Massa com/sem ovos	-9,54	-0,2706
6 Ovos	5,55	0,1077	6 Laranja	-9,02	-0,0762
7 Creme dental	5,31	0,0558	7 Banana	-7,50	-0,0839
8 Farinha de trigo	3,62	0,0825	8 Óleo comestível	-7,14	-0,1523
9 Pó p/ suco	3,54	0,0246	9 Frango	-5,37	-0,2128
10 Desodorante	3,12	0,0240	10 Arroz	-4,92	-0,2041

Centro de Pesquisa e Extensão - FEAC/UPF, janeiro de 2005.

Nota: a variável contribuição mostra o quanto o aumento ou a diminuição do preço do produto influi na variação percentual do custo da cesta.

Entre os produtos que mais subiram seis pertencem ao grupo de alimentação e quatro ao grupo da higiene pessoal/limpeza. Entre os produtos que apresentaram maior queda em seus preços, nove pertencem ao grupo da alimentação e um ao grupo da higiene pessoal/limpeza.

Observa-se ainda que, dos produtos que acumularam maiores altas de preços no mês de dezembro, destacam-se: queijo colonial, esponja de aço e absorvente com preços majorados em 16,34%; 16,20% e 11,89%, respectivamente.

Já, entre os dez produtos que apresentaram maior queda, destacam-se: batata-inglesa, tomate pão de forma/francês com preços reduzidos em 20,58%, 12,63% e 11,65%, respectivamente.

Tabela 2 - Variação dos preços no mês corrente, no ano e custo da cesta básica em Passo Fundo-RS, por produto, durante o mês de dezembro de 2004

Produtos	Unidade de medida	Quantidade mensal	30/05/05		Variação (%)		
			Preço unitário médio	Custo total	Mês corrente	No ano	
1 ALIMENTAÇÃO							
1 Açúcar cristal	Kg	5,47	R\$1,12	R\$6,13	-11,61	2,73	
2 Café moído/solúvel	600g	1,5	R\$9,98	R\$14,97	-0,75	7,92	
3 Erva-mate	Kg	1,67	R\$3,17	R\$5,29	0,40	8,43	
4 Pó p/ suco	Unid.	3,55	R\$0,70	R\$2,49	3,54	0,19	
5 Refrigerante	Litro	6,46	R\$1,06	R\$6,85	2,66	1,42	
6 Mortadela	Kg	0,74	R\$3,91	R\$2,89	-17,92	-8,74	
7 Carne bovina	Kg	11,08	R\$6,69	R\$74,07	-1,78	5,66	
8 Frango	Kg	4,38	R\$2,96	R\$12,95	-5,37	-8,15	
9 Farinha de milho	Kg	2,42	R\$1,31	R\$3,17	11,17	17,36	
10 Farinha de trigo	Kg	6,65	R\$1,23	R\$8,17	3,62	5,07	
11 Massa com/sem ovos	750g	4,1	R\$2,16	R\$8,87	-9,54	-7,53	
12 Banana	Kg	3,05	R\$1,17	R\$3,58	-7,50	1,14	
13 Laranja	Kg	2,35	R\$1,13	R\$2,66	-9,02	35,25	
14 Maça	Kg	1,76	R\$2,13	R\$3,74	-1,72	-15,21	
15 Mamão	Kg	2,55	R\$1,89	R\$4,81	-14,56	-18,74	
16 Batata-inglesa	Kg	4,26	R\$1,90	R\$8,10	-2,95	63,58	
17 Cebola	Kg	1,79	R\$1,17	R\$2,09	-2,89	-5,19	
18 Cenoura	Kg	2	R\$1,88	R\$3,77	-23,18	26,01	
19 Tomate	Kg	1,67	R\$2,22	R\$3,71	-2,60	44,92	
20 Leite tipo C	Litro	19,69	R\$1,14	R\$22,42	0,40	16,66	
21 Queijo colonial	Kg	2,14	R\$11,20	R\$23,98	2,91	15,03	
22 Iogurte	720ml	0,97	R\$2,62	R\$2,54	5,63	3,68	
23 Margarina	500g	1,26	R\$2,44	R\$3,07	9,36	-5,73	
24 Óleo comestível	900ml	3	R\$2,28	R\$6,85	-7,14	-5,63	
25 Ovos	Dz	2,94	R\$2,41	R\$7,08	5,55	17,15	
26 Biscoito	500g	2,08	R\$2,91	R\$6,05	0,19	5,56	
27 Pão de forma/francês	1050g	3,9	R\$3,66	R\$14,28	6,95	2,60	
28 Sal	Kg	1,63	R\$0,85	R\$1,39	-3,28	1,59	
29 Vinagre	750ml	1,02	R\$1,20	R\$1,22	-0,03	4,89	
30 Arroz	Kg	8,06	R\$1,69	R\$13,64	-4,92	-12,85	
31 Feijão	Kg	2,38	R\$2,51	R\$5,97	0,00	8,43	
SUBTOTAL1					R\$286,77	-1,87	5,31
2 HIGIENE PESSOAL							
32 Absorvente	10 unid.	1,6	R\$2,10	R\$3,37	-2,51	6,12	
33 Creme dental	90g	1,89	R\$2,02	R\$3,82	5,31	3,83	
34 Desodorante	90ml	1	R\$2,74	R\$2,74	3,12	-5,20	
35 Lâmina barbear desc.	4 unid.	1	R\$5,99	R\$5,99	-0,97	-2,28	
36 Papel higiênico	4 unid.	1,31	R\$2,15	R\$2,82	9,86	4,95	
37 Sabonete	Unid.	3,35	R\$0,84	R\$2,80	-3,92	-5,06	
38 Xampu	200ml	1,35	R\$4,38	R\$5,92	-1,60	7,65	
SUBTOTAL2					R\$27,45	0,63	1,66
3 LIMPEZA DOMÉSTICA							
39 Desinfetante	500ml	2,5	R\$2,43	R\$6,08	-0,48	2,75	
40 Detergente	500g	1,66	R\$1,06	R\$1,76	0,24	4,20	
41 Esponja de aço	Unid.	2,4	R\$1,95	R\$4,67	0,24	49,57	
42 Sabão barra/pó	500g	5,48	R\$2,48	R\$13,57	0,62	2,08	
SUBTOTAL3					R\$26,08	0,27	8,57
TOTAL DA CESTA					R\$340,30	-1,51	5,24

Fonte: Centro de Pesquisa e Extensão - FEAC/UPF, janeiro de 2005.

Dos 42 produtos que compõem a cesta básica, 23 sofreram aumento e 19 tiveram seus preços reduzidos. Observa-se, pelo exame da Tabela 2, que, dos 31 produtos que compõem a cesta de alimentação, 16 tiveram seus preços aumentados e 15 apresentaram redução.

Deve-se considerar que a influência dos preços de cada produto na composição do índice depende de sua participação/peso na distribuição dos gastos de cada família. Assim, quando varia o preço de um produto de grande consumo pelas famílias, os índices tendem a variar proporcionalmente.



CESTA BÁSICA 1 PESO, 2 MEDIDAS.

Conheça as mudanças mensais do custo da cesta de produtos básicos.
Acesse cesta básica em www.upf.tche.br/cepec/cesta

2 VARIAÇÃO DOS PREÇOS POR SUBGRUPOS DE PRODUTOS

As Figuras 4, 5 e 6 apresentam as variações dos preços médios dos subgrupos de produtos (alimentação, higiene pessoal e limpeza) que compõem a cesta básica passo-fundense. O índice de variação percentual final da cesta é obtido por meio da ponderação da variação dos preços dos diversos produtos que a compõem.

Dos três subgrupos analisados, o da limpeza doméstica foi o que apresentou maior variação em 12 meses - entre dezembro de 2003 a dezembro de 2004, obtendo uma elevação de custo de 8,41%, seguido pelo subgrupo da alimentação, com aumento de 2,46%. No mesmo período, o custo dos produtos de higiene pessoal reduziram 0,40%.

Com relação ao mês anterior, os subgrupos alimentação e higiene pessoal apresentaram redução de preços, enquanto o subgrupo limpeza doméstica apresentou aumento de preços. O grupo da alimentação apresentou queda de 1,43%, com contribuição de 1,1214 pontos percentuais e o subgrupo da higiene pessoal apresentou uma queda média de preços de 1,26% e contribuição ao índice geral de 0,1050 pontos percentuais. A limpeza doméstica apresentou um aumento médio de preços de 2,05%, com contribuição de 0,1476 pontos.

Analisando o subgrupo alimentação, que representa o maior peso da cesta básica, percebe-se que será necessário 1,05 salário mínimo para a aquisição desses produtos, que passaram de R\$ 276,28 em novembro para R\$ 272,32 em dezembro, uma queda de R\$ 3,96 por cesta.

Figura 4 - Evolução dos preços do subgrupo da alimentação - dezembro de 2003 a dezembro de 2004

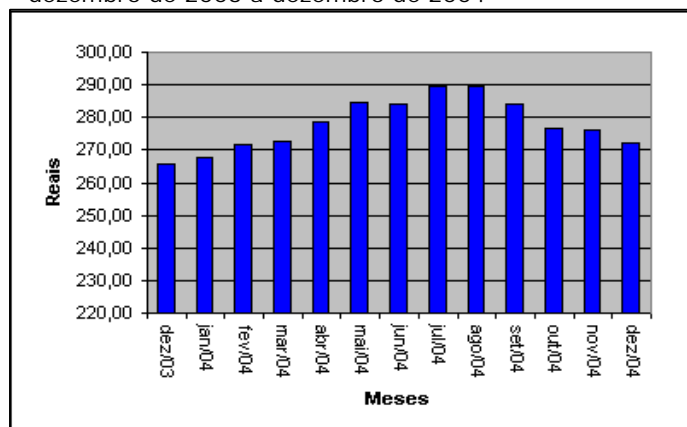

Fonte: Centro de Pesquisa e Extensão - FEAC/UPF, janeiro de 2005.

Figura 5 - Evolução dos preços do subgrupo da higiene pessoal dezembro de 2003 a dezembro de 2004

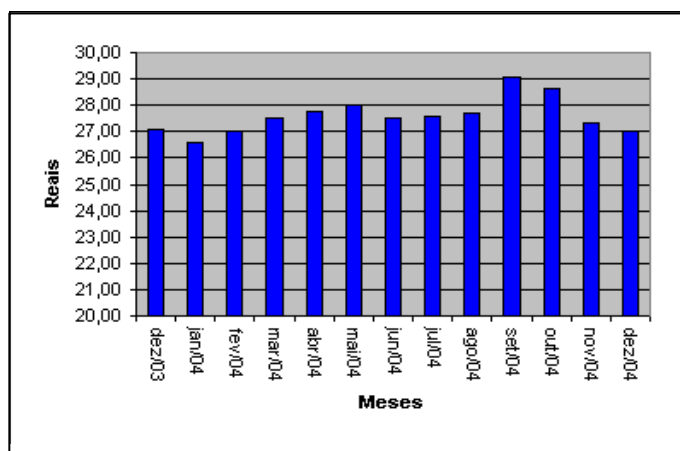

Fonte: Centro de Pesquisa e Extensão - FEAC/UPF, janeiro de 2005.

Figura 6 - Evolução dos preços do subgrupo da limpeza doméstica - dezembro de 2003 a dezembro de 2004

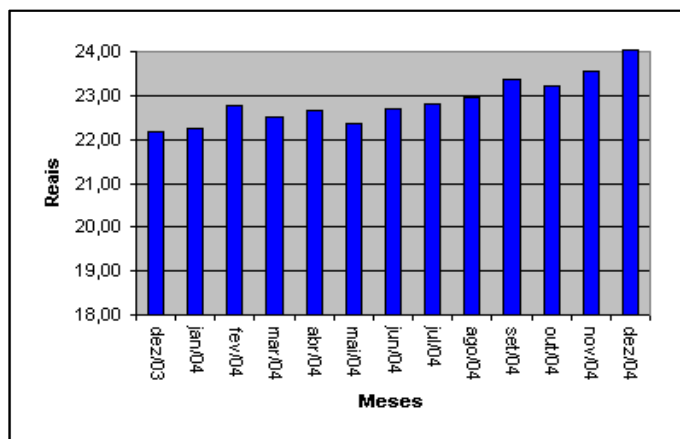

Fonte: Centro de Pesquisa e Extensão - FEAC/UPF, janeiro de 2005

Expediente

Universidade de Passo Fundo
Reitor Rui Getúlio Soares **Vice-Reitor de Graduação** Ocsana Sonia Danyluk **Vice-Reitor de Pesquisa e Pós-Graduação** Carlos Alberto Forcelini **Vice-Reitor Administrativo** Nelson Beck **Vice-Reitora de Extensão e Assuntos Comunitários** Marisa Potiens Zílio

Faculdade de Ciências Econômicas, Administrativas e Contábeis: **Diretor** Daniel Ferron; **Curso de Economia:** **Coordenador** Marco Antonio Montoya; **Curso de Administração:** **Coordenador** Paulo Toniazzo; **Curso de Contabilidade:** **Coordenador** Rosalvaro Ragnini; **Centro de Pesquisa e Extensão da FEAC:** **Coordenador** Verner Luis Antoni; **Equipe Executora:** **Coordenador** Eduardo Belisário Finamore e Clésar Britto (Estagiário UPF/CEPEAC); **Apoio Técnico:** Fabiano Bedin e Luis Martins Scheleder; **E-mail:** cestabasica@upf.tche.br



CESTA BÁSICA 1 PESO, 2 MEDIDAS.

Conheça as mudanças mensais do custo da cesta de produtos básicos.
 Acesse cesta básica em www.upf.tche.br/cepeac/cesta