

Equipe Executora:

Eduardo Finamore (Professor da Faculdade de Economia/UPF)

Marcelle Dutra (Estagiária UPF/CEPEAC)

## OS PREÇOS DA CESTA BÁSICA REDUZIRAM 0,27% NO MÊS DE JANEIRO EM PASSO FUNDO

### Apresentação

O Centro de Pesquisa e Extensão da Faculdade de Ciências Econômicas Administrativas e Contábeis (CEPEAC) da Universidade de Passo Fundo vem desenvolvendo, para o município de Passo Fundo, o cálculo do custo da Cesta de Produtos Básicos, tendo por base uma pesquisa de orçamento familiar realizada em 1993. O CEPEAC estudou os hábitos de consumo de 152 famílias passo-fundenses, escolhidas segundo critérios estatísticos.

É importante destacar que esta cesta é composta por produtos consumidos por uma família típica de Passo Fundo, ou seja, composta por, no máximo, quatro pessoas e com rendimento mensal de um a seis salários mínimos.

Com base nos dados obtidos nessa pesquisa, elaborou-se, em julho de 1994, a cesta básica de consumo de uma família passo-fundense padrão. A partir de então, com o objetivo de avaliar o poder de compra dos salários de uma família no período de trinta dias, o Centro de

Pesquisa e Extensão CEPEAC passou a acompanhar os preços dos produtos que compõem a cesta básica. O método de seleção dos locais de compra obedeceu à frequência relativa desses, indicada pela Caderneta de Despesas Coletivas, preenchida pelas famílias entrevistadas. Para o cálculo do custo da cesta básica, uma equipe de pesquisadores coleta, em média, 1 500 preços mensalmente em 23 estabelecimentos. Os preços são coletados no dia 30 de cada mês.

O custo da cesta básica é parte de um projeto maior para a construção de um Índice de Preços de Passo Fundo, que vem sendo desenvolvido pelo Centro de Pesquisa e Extensão CEPEAC. O objetivo do índice é calcular e acompanhar a evolução dos gastos de consumo das famílias com alimentação, habitação, vestuário, transporte, lazer, saúde, educação, ampliando, assim, a cesta de consumo dos trabalhadores de Passo Fundo.

# IPC



CESTA BÁSICA 1 PESO, 2 MEDIDAS.

Conheça as mudanças mensais do custo da cesta de produtos básicos.

Acesse cesta básica em [www.upf.br/cepeac/cesta](http://www.upf.br/cepeac/cesta)

## 1. OS PREÇOS DA CESTA BÁSICA REDUZIRAM 0,27% NO MÊS DE JANEIRO EM PASSO FUNDO

O Centro de Pesquisa e Extensão da Faculdade de Ciências Econômicas Administrativas e Contábeis (CEPEAC) divulga, por meio deste boletim, os resultados da pesquisa sobre o custo da cesta básica no mês de janeiro em Passo Fundo.

Verificou-se que o custo dos produtos que compõem a cesta básica de uma família típica passo-fundense apresentou uma queda de 0,27% no mês de janeiro de 2006, quando comparado com os preços médios praticados no mês de dezembro de 2005. No mês de dezembro, foram necessários R\$ 338,36 para a aquisição da cesta, ao passo que, em janeiro, foram R\$ 337,45 o que representa uma redução de R\$ 0,92 por cesta.

As Figuras 1 e 2 mostram a evolução do custo da cesta básica e sua variação mensal, respectivamente, nos últimos doze meses.

Figura 1 - Evolução do custo da cesta básica em Passo Fundo de janeiro de 2005 a janeiro de 2006 (em R\$)

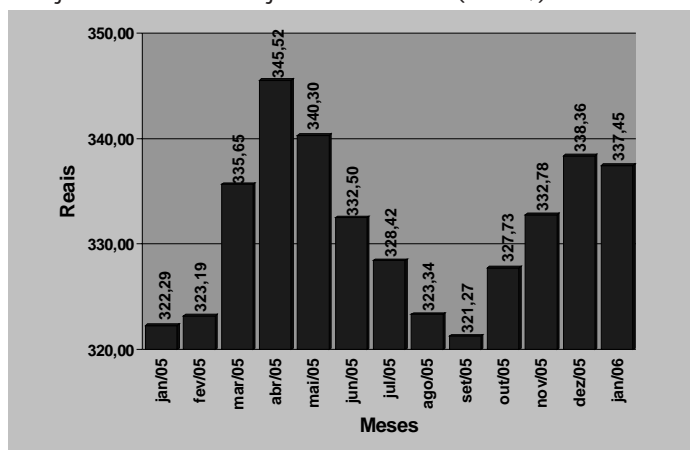

Fonte: Centro de Pesquisa e Extensão - FEAC/UPF, fevereiro de 2006

Pode-se observar ainda, de acordo com a Figura 2, que a cesta básica variou seis vezes positivamente e seis vezes negativamente nos últimos doze meses, sendo que a maior variação negativa ocorreu no mês de junho (2,29%), ao passo que o mês de março deste ano teve a maior variação positiva (3,85%). Observa-se ainda que o custo da cesta básica

passo-fundense nos últimos doze meses apresentou um aumento de 4,70%, passando de R\$ 322,29 em janeiro de 2005, para R\$ 337,45 em janeiro deste ano, ou seja, uma alta de R\$ 15,16.

Figura 2 - Variação mensal do custo da cesta básica em Passo Fundo - fevereiro de 2005 a janeiro de 2006 (valores em %)

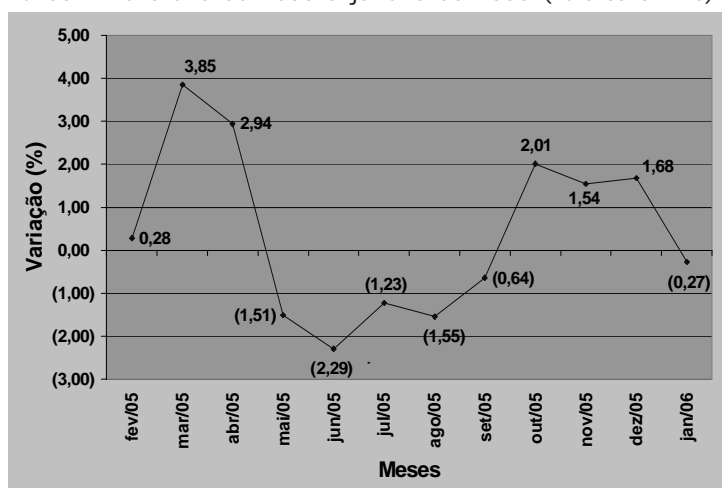

Fonte: Centro de Pesquisa e Extensão - FEAC/UPF, fevereiro de 2006

Observa-se que o aumento do salário mínimo ocorrido no mês de maio de 2005 representou um ganho real no poder de compra do assalariado. Esse aumento salarial foi suficiente para recompor o poder de compra do trabalhador, pois como mostra a Figura 3, em dezembro de 2004 gastava-se 1,24 salário mínimo para adquirir a cesta, ao passo que, em janeiro de 2006, foi necessário 1,12 salário mínimo.

É importante ressaltar que a cesta em questão é composta apenas por produtos do grupo alimentação, higiene pessoal e limpeza doméstica.



CESTA BÁSICA: PREÇO E MENSUALIDADE

Conheça as mudanças mensais do custo da cesta de produtos básicos.  
Acesse cesta básica em [www.upf.br/cepeac/cesta](http://www.upf.br/cepeac/cesta)

Figura 3 - Número de salários mínimos necessários para a aquisição da cesta básica em Passo Fundo - janeiro de 2005 a janeiro de 2006

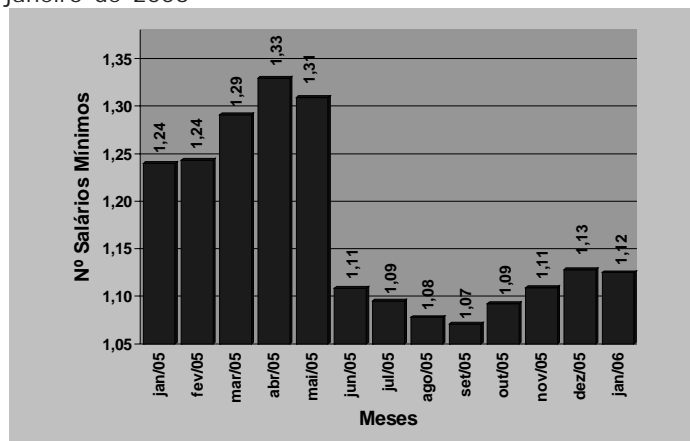

Fonte: Centro de Pesquisa e Extensão - FEAC/UPF, fevereiro de 2006

A Tabela 1 mostra os dez produtos cujos preços tiveram maior alta e os dez com maior queda no último mês.

Tabela 1 - Variação dos dez produtos que mais aumentaram e dos dez que mais diminuíram de preço no mês de janeiro de 2006

Produtos	Aumento (%)	Contribuição (%)	Produtos	Diminuição (%)	Contribuição (%)
1 Laranja	22,40	0,1695	1 Tomate	-56,71	-0,6749
2 Açúcar cristal	16,74	0,3658	2 Massa com/sem ov	-19,83	-0,5675
3 Mamão	9,48	0,1394	3 Pão de forma/franc	-10,11	-0,4159
4 Creme dental	9,13	0,0930	4 Frango	-7,89	-0,3283
5 Sal	9,13	0,0380	5 Iogurte	-6,81	-0,0522
6 Papel higiênico	8,80	0,0675	6 Ovos	-5,95	-0,1114
7 Cenoura	7,77	0,0923	7 Cebola	-5,37	-0,0354
8 Lâmina barbe:	7,23	0,1374	8 Mortadela	-5,06	-0,0459
9 Queijo colonie	5,86	0,3259	9 Xampú	-4,72	-0,0800
10 Batata-ingles.	5,68	0,1270	10 Feijão	-4,38	-0,0835

Centro de Pesquisa e Extensão - FEAC/UPF, fevereiro de 2006

**Nota:** a variável contribuição mostra o quanto o aumento ou a diminuição do preço do produto influi na variação percentual do custo da cesta.

Entre os produtos que mais subiram sete pertencem ao grupo de alimentação e três ao grupo da higiene pessoal/limpeza. Do mesmo modo, entre os produtos que apresentaram maior queda em seus preços, nove pertencem ao grupo da alimentação e um ao grupo da higiene pessoal/limpeza.

Observa-se ainda que, dos produtos que acumularam maiores altas de preços no mês de janeiro, destacam-se: laranja, açúcar cristal e mamão, com preços majorados em 22,40%; 16,74% e 9,48%, respectivamente.

Já, entre os dez produtos que apresentaram maior queda, destacam-se: tomate, massa com/sem ovos e pão de forma/frances, com preços reduzidos em 56,71%, 19,83% e 10,11%, respectivamente.

Tabela 2 -Variação dos preços no mês corrente, no ano e custo da cesta básica em Passo Fundo-RS, por produto, durante o mês de janeiro de

Produtos	Unidade de medida	Quantidade mensal	30/01/06		Variação (%)	
			Preço unitário médio	Custo total	Mês corrente	No ano
<b>1 ALIMENTAÇÃO</b>						
1 Açúcar cristal	Kg	5,47	R\$ 1,58	R\$ 8,63	16,74	44,66
2 Café moído/solúvel	600g	1,5	R\$ 10,07	R\$ 15,11	-0,41	8,87
3 Erva-mate	Kg	1,67	R\$ 3,33	R\$ 5,56	1,78	13,91
4 Pó p/ suco	Unid.	3,55	R\$ 0,66	R\$ 2,35	-4,15	-5,22
5 Refrigerante	Litro	6,46	R\$ 1,14	R\$ 7,33	2,96	8,61
6 Mortadela	Kg	0,74	R\$ 3,94	R\$ 2,92	-5,06	-8,02
7 Carne bovina	Kg	11,08	R\$ 6,95	R\$ 76,98	1,03	9,81
8 Frango	Kg	4,38	R\$ 2,96	R\$ 12,96	-7,89	-8,05
9 Farinha de milho	Kg	2,42	R\$ 1,19	R\$ 2,89	-0,65	6,80
10 Farinha de trigo	Kg	6,65	R\$ 1,18	R\$ 7,87	2,22	1,22
11 Massa com/sem ovos	750g	4,1	R\$ 1,89	R\$ 7,76	-19,83	-19,06
12 Banana	Kg	3,05	R\$ 1,15	R\$ 3,52	4,69	-0,48
13 Laranja	Kg	2,35	R\$ 1,33	R\$ 3,13	22,40	59,62
14 Maçã	Kg	1,76	R\$ 3,19	R\$ 5,61	-0,03	27,24
15 Mamão	Kg	2,55	R\$ 2,14	R\$ 5,45	9,48	-8,05
16 Batata-inglesa	Kg	4,26	R\$ 1,88	R\$ 8,00	5,68	61,51
17 Cebola	Kg	1,79	R\$ 1,18	R\$ 2,11	-5,37	-4,26
18 Cenoura	Kg	2	R\$ 2,17	R\$ 4,34	7,77	45,02
19 Tomate	Kg	1,67	R\$ 1,04	R\$ 1,74	-56,71	-31,90
20 Leite tipo C	Litro	19,69	R\$ 0,97	R\$ 19,07	-1,08	-0,78
21 Queijo colonial	Kg	2,14	R\$ 9,31	R\$ 19,92	5,86	-4,45
22 Iogurte	720ml	0,97	R\$ 2,49	R\$ 2,42	-6,81	-1,17
23 Margarina	500g	1,26	R\$ 2,62	R\$ 3,30	0,97	1,30
24 Óleo comestível	900ml	3	R\$ 1,99	R\$ 5,96	-1,66	-17,85
25 Ovos	Dz	2,94	R\$ 2,03	R\$ 5,96	-5,95	-1,37
26 Biscoito	500g	2,08	R\$ 3,14	R\$ 6,53	2,92	14,06
27 Pão de forma/francês	1050g	3,9	R\$ 3,21	R\$ 12,52	-10,11	-10,03
28 Sal	Kg	1,63	R\$ 0,94	R\$ 1,54	9,13	12,47
29 Vinagre	750ml	1,02	R\$ 1,22	R\$ 1,24	-1,23	6,74
30 Arroz	Kg	8,06	R\$ 1,65	R\$ 13,28	3,24	-15,17
31 Feijão	Kg	2,38	R\$ 2,59	R\$ 6,17	-4,38	11,98
SUBTOTAL1				R\$ 282,15	-0,71	3,61
<b>2 HIGIENE PESSOAL</b>						
32 Absorvente	10 unid.	1,6	R\$ 2,59	R\$ 4,15	3,77	30,84
33 Creme dental	90g	1,89	R\$ 1,99	R\$ 3,76	9,13	2,18
34 Desodorante	90ml	1	R\$ 3,06	R\$ 3,06	1,63	6,05
35 Lâmina barbear desc.	4 unid.	1	R\$ 6,89	R\$ 6,89	7,23	12,49
36 Papel higiênico	4 unid.	1,31	R\$ 2,16	R\$ 2,83	8,80	5,24
37 Sabonete	Unid.	3,35	R\$ 0,79	R\$ 2,65	-3,80	-9,98
38 Xampú	200ml	1,35	R\$ 4,05	R\$ 5,46	-4,72	-0,62
SUBTOTAL2				R\$ 28,81	2,98	6,71
<b>3 LIMPEZA DOMÉSTICA</b>						
39 Desinfetante	500ml	2,5	R\$ 2,54	R\$ 6,36	2,98	7,46
40 Detergente	500g	1,66	R\$ 1,02	R\$ 1,70	-2,44	0,73
41 Esponja de aço	Unid.	2,4	R\$ 2,13	R\$ 5,12	-1,55	63,83
42 Sabão barra/pó	500g	5,48	R\$ 2,43	R\$ 13,31	1,69	0,09
SUBTOTAL3				R\$ 26,48	1,08	10,23
<b>TOTAL DA CESTA</b>				R\$ 337,45	-0,27	4,36

Fonte: Centro de Pesquisa e Extensão - FEAC/UPF, fevereiro de 2006

Dos 42 produtos que compõem a cesta básica, 23 sofreram aumento e 19 tiveram seus preços reduzidos. Observa-se, pelo exame da Tabela 2, que, dos 31 produtos que compõem a cesta de alimentação, 15 tiveram seus preços aumentados, 16 apresentaram redução.

Deve-se considerar que a influência dos preços de cada produto na composição do índice depende de sua participação/peso na distribuição dos gastos de cada família. Assim, quando varia o preço de um produto de grande consumo pelas famílias, os índices tendem a variar proporcionalmente.



**CESTA BÁSICA A PESO, 2 MÊS DEBATE.**

Conheça as mudanças mensais do custo da cesta de produtos básicos.

Acesse cesta básica em [www.upf.br/cepeac/cesta](http://www.upf.br/cepeac/cesta)



## 2. VARIAÇÃO DOS PREÇOS POR SUBGRUPOS DE PRODUTOS

As Figuras 4, 5 e 6 apresentam as variações dos preços médios dos subgrupos de produtos que compõem a cesta básica passo-fundense.

Analisando o subgrupo alimentação, que representa o maior peso da cesta básica, percebe-se que será necessário 1,12 salário mínimo para a aquisição desses produtos, que passaram de R\$ 284,18 em dezembro para R\$ 282,15 em janeiro, uma variação de 0,71%, ou seja, uma queda de R\$ 2,03 por cesta.

O subgrupo da alimentação teve uma variação, nos últimos 12 meses, de 3,74%, passando de R\$ 271,98 em janeiro de 2005, para R\$ 282,15 em janeiro de 2006, um aumento de R\$ 10,17.

Figura 4 - Evolução dos preços do subgrupo da alimentação - janeiro de 2005 a janeiro de 2006

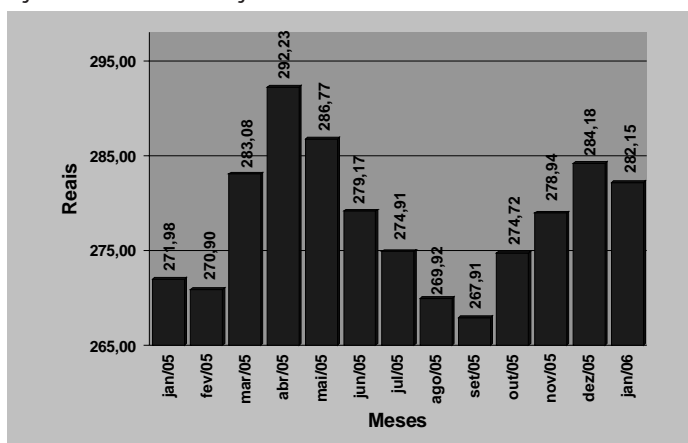

Fonte: Centro de Pesquisa e Extensão - FEAC/UPF, fevereiro de 2006

O subgrupo da higiene pessoal, apresentou uma inflação de 2,98%, passando de R\$ 27,98 em dezembro de 2005 para R\$ 28,81 em janeiro de 2006, um aumento de R\$ 0,83.

No período de janeiro de 2005 a janeiro de 2006, o custo dos produtos de higiene pessoal aumentou R\$ 2,19 passando de R\$ 26,62 para R\$ 28,81, uma variação de 8,22%.

Figura 5 - Evolução dos preços do subgrupo da higiene pessoal - janeiro de 2005 a janeiro de 2006

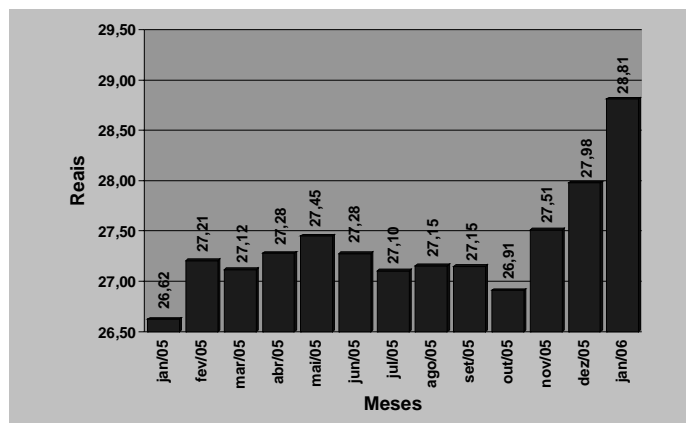

Fonte: Centro de Pesquisa e Extensão - FEAC/UPF, fevereiro de 2006

No mês de janeiro, a limpeza doméstica, apresentou um aumento de preços de 1,08%, ou seja, uma inflação de R\$ 0,28, também foi o grupo que apresentou maior variação em 12 meses - entre janeiro de 2005 e janeiro de 2006 obtendo um aumento de 11,82%, passando de R\$ 23,68 para R\$ 26,48, diferença de R\$ 2,80.

Figura 6 - Evolução dos preços do subgrupo da limpeza doméstica - janeiro de 2005 a janeiro de 2006

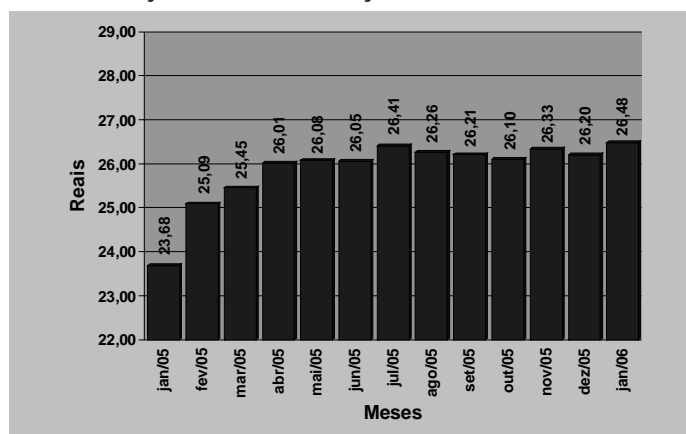

Fonte: Centro de Pesquisa e Extensão - FEAC/UPF, fevereiro de 2006

### Expediente

#### Universidade de Passo Fundo

**Reitor** Rui Getúlio Soares **Vice-Reitor de Graduação** Ocsana Sonia Danyluk **Vice-Reitor de Pesquisa e Pós-Graduação** Carlos Alberto Forcelini **Vice-Reitor Administrativo** Nelson Beck **Vice-Reitora de Extensão e Assuntos Comunitários** Marisa Potiens Zílio

**Faculdade de Ciências Econômicas, Administrativas e Contábeis:** **Diretor** Marco Antonio Montoya; **Curso de Economia:** **Coordenador** André da Silva Pereira; **Curso de Administração:** **Coordenador** Cláudio Rafael Goellner; **Curso de Contabilidade:** **Coordenador** Elói Dalla Vecchia; **Centro de Pesquisa e Extensão da FEAC:** **Coordenador** Verner Luis Antoni; **Equipe Executora:** **Coordenador** Eduardo Belisário Finamore e Marcelle Dutra (Estagiária UPF/CEPEAC); **Apoio Técnico:** Luís Martins Scheleder e Juliana Favreto; **E-mail:** cestabasica@upf.br



CESTA BÁSICA E PREÇO DA ALIMENTAÇÃO

Conheça as mudanças mensais do custo da cesta de produtos básicos.  
Acesse cesta básica em [www.upf.br/cepeac/cesta](http://www.upf.br/cepeac/cesta)