

CESTA BÁSICA DE SARANDI

INFLAÇÃO NO MÊS DE AGOSTO É DE 1,11 %

O nível de preços dos bens e dos serviços de um município ou região é um indicador importante para se compreender a situação conjuntural em que uma economia se encontra, sendo também um determinante para a tomada de decisão do consumidor. No Brasil, existe uma grande variedade de índices de preços. Podem se referir, por exemplo, a preços ao consumidor, a preços ao produtor, a custos de produção ou a preços de exportação e importação. Os índices mais difundidos são os índices de preços ao consumidor, que medem a variação do custo de vida de segmentos da população (a taxa de inflação ou deflação).

A Universidade de Passo Fundo (UPF), através do Centro de Pesquisa e Extensão da Faculdade de Ciências Econômicas, Administrativas e Contábeis (CEPEAC), vem desde 1994, acompanhando uma cesta de produtos básicos dos municípios de Passo Fundo, Casca, Soledade e Lagoa Vermelha. A partir do mês de junho de 2005, foi elaborado o cálculo do custo da cesta de produtos básicos para o município de Sarandi. Espera-se que este serviço prestado à comunidade sarandiense contribua para melhores esclarecimentos no que diz respeito ao poder de compra local, ao

consumo e o nível de vida da população do município.

Esse trabalho vem consolidar o papel da Universidade através de seus campi como forma de pesquisa e extensão. Ele resulta do esforço conjunto de professores, pesquisadores e membros da comunidade, engajados rumo ao conhecimento da realidade em termos regionais.

Para a realização desse cálculo adotou-se a mesma estrutura de consumo da cesta básica de Passo Fundo, mesmo procedimento adotado para os demais municípios em que os preços dos produtos básicos são monitorados. Adota-se assim a hipótese de que as famílias típicas da região apresentam características comuns de consumo.

Para o cálculo do custo da cesta de produtos básicos no município de Sarandi, serão acompanhados, mensalmente, os preços de 42 produtos de alimentação, higiene pessoal e limpeza doméstica, coletados em 7 estabelecimentos comerciais selecionados por critérios estatísticos. Os preços dos produtos correspondem ao levantamento efetuado no dia 30 de cada mês.

IPC



CESTA BÁSICA 1 PESO, 2 MEDIDAS.

Conheça as mudanças mensais do custo da cesta de produtos básicos.

Acesse cesta básica em www.upf.br/cepeac

1- OS PREÇOS DA CESTA BÁSICA EM SARANDI OBTIVERAM INFLAÇÃO DE 1,11% NO MÊS DE AGOSTO

O Centro de Pesquisa e Extensão da Faculdade de Ciências Econômicas Administrativas e Contábeis (CEPEAC) divulga, por meio deste boletim, os resultados da pesquisa sobre o custo da cesta básica no mês de AGOSTO no município de Sarandi.

O custo dos produtos que compõem a cesta básica de uma família típica sarandiense apresentou uma inflação de 1,11% no mês de agosto de 2007, quando comparado com os preços médios praticados no mês de julho. No mês de julho, foram necessários R\$ 352,35 para a aquisição da cesta; já no mês de agosto, foram R\$ 356,28, o que representa um acréscimo de R\$3,92 por cesta. De agosto de 2006, a agosto de 2007, a cesta obteve um aumento de 10,18%, ou seja, R\$ 32,92.

A Figura 1 mostra a evolução do custo da cesta básica para o período de um ano.

Figura 1 - Evolução do custo da cesta básica em Sarandi de agosto de 2006 a agosto de 2007 (em R\$)

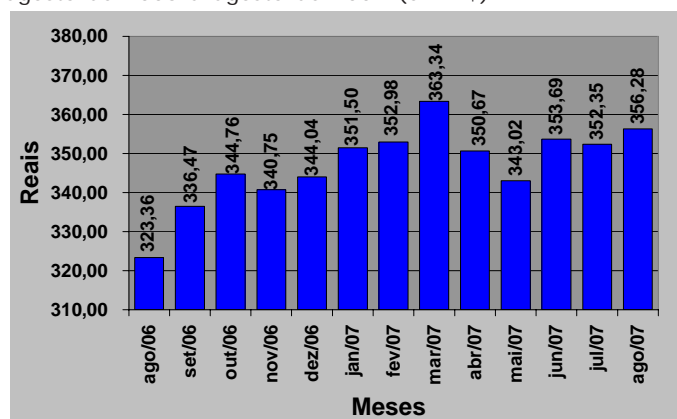

Fonte: Centro de Pesquisa e Extensão - FEAC/UPF, setembro de 2007

A Figura 2 mostra um comparativo das variações de preços dos municípios em que são desenvolvidos os boletins de Índice de Preços ao Consumidor pela Universidade de Passo Fundo. São eles: Passo Fundo, Lagoa Vermelha, Sarandi, Casca e Soledade

O custo dos produtos que compõem a **cesta básica casquense** apresentou uma inflação de 2,57% no mês de agosto, quando comparado com os preços médios praticados no mês de julho de 2007. No mês de julho, foram necessários R\$ 359,03 para a aquisição da cesta, ao passo que, no mês de agosto,

foram R\$ 368,26, o que representa um acréscimo de R\$ 9,23 por cesta.

Já em **Lagoa Vermelha** o custo dos produtos que compõem a cesta básica, para o mês de agosto, apresentou uma inflação de 0,95%, quando comparado com os preços médios praticados no mês julho. No mês julho, foram necessários R\$ 384,42 para a aquisição da cesta, ao passo que, em agosto, foram necessários R\$ 388,07 o que representa um aumento de R\$ 3,65.

Figura 2 - Variações de preços municipais no mês de agosto de 2007

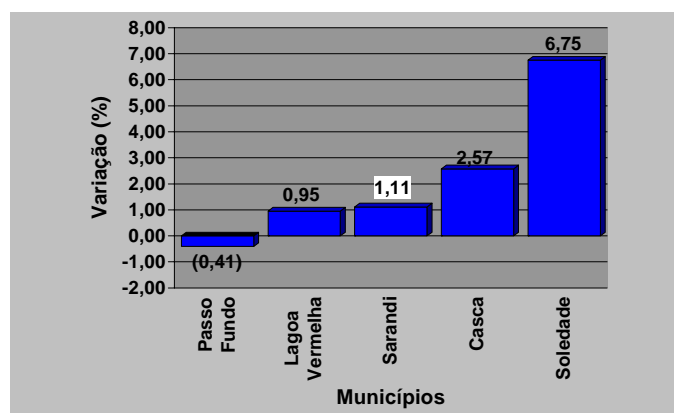

Fonte: Centro de Pesquisa e Extensão - FEAC/UPF, setembro de 2007.

O custo dos produtos que compõem a **cesta básica de Soledade** apresentaram uma alta de 6,75% no mês de agosto, quando comparado com os preços médios praticados no mês de julho. No mês de julho foram necessários R\$ 346,84 para a aquisição da cesta; já, no mês de agosto, seu custo foi de R\$ 370,26 o que representa um aumento de R\$ 23,42 por cesta.

Verificou-se, também, que o custo dos produtos que compõem a **cesta básica** de uma família típica **passo-fundense** apresentou uma variação negativa de 0,41% no mês de agosto, quando comparado com os preços médios praticados no mês de julho. No mês de julho, foram necessários R\$ 378,13 para a aquisição da cesta, ao passo que, em agosto, foram R\$ 376,58, o que representa uma queda de R\$ 1,54 por cesta.



CESTA BÁSICA 1 PESO, 2 MEDIDAS.

Conheça as mudanças mensais do custo da cesta de produtos básicos.
Acesse cesta básica em www.upf.br/cepeac

Figura 3 - Número de salários mínimos necessários para a aquisição da cesta básica em Sarandi - agosto de 2006 a agosto de 2007

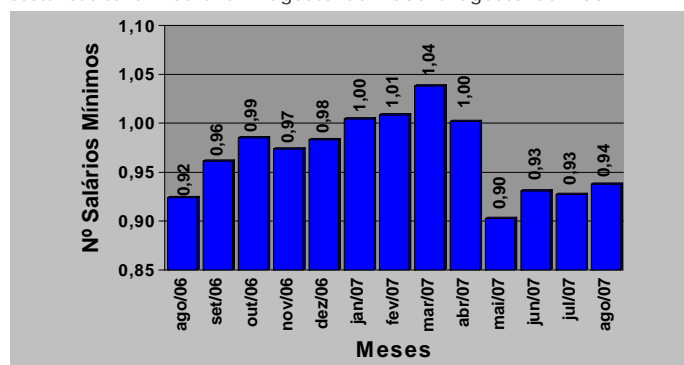

Fonte: Centro de Pesquisa e Extensão - FEAC/UPF, setembro de 2007

A Figura 3 mostra que, os sarandienses gastaram em agosto de 2007, 0,94 salário mínimo para adquirir a cesta. É importante ressaltar que a cesta em questão é composta apenas por produtos do grupo alimentação, higiene pessoal e limpeza doméstica.

A Tabela 1 mostra os dez produtos cujos preços tiveram maior alta e os dez com maior queda no último mês.

Tabela 1 - Variação dos dez produtos que mais aumentaram e dos dez que mais diminuíram de preço no mês de agosto de 2007

Produtos	Aumento (%)	Contribuição (%)	Produtos	Diminuição (%)	Contribuição (%)
1 Banana	27,11	0,2300	1 Pão de forma/francês	-18,55	-0,7757
2 Tomate	26,31	0,2425	2 Sabonete	-13,75	-0,1041
3 Maçã	25,27	0,2689	3 Erva mate	-12,97	-0,2236
4 Mortadela	21,56	0,1743	4 Lâmina barbear desc.	-12,56	-0,2952
5 Cenoura	19,35	0,1642	5 Iogurte	-11,95	-0,0887
6 Margarina	18,79	0,1236	6 Laranja	-11,24	-0,0810
7 Esponja de aço	18,33	0,2277	7 Vinagre	-10,07	-0,0396
8 Feijão	17,41	0,1937	8 Ovos	-6,45	-0,1377
9 Farinha de trigo	10,33	0,2582	9 Cebola	-6,40	-0,0457
10 Sal	7,83	0,0374	10 Absorvente	-5,14	-0,0634

Centro de Pesquisa e Extensão - FEAC/UPF, setembro de 2007
Nota: a variável contribuição mostra o quanto o aumento ou a diminuição do preço do produto influi na variação percentual do custo da cesta.

Entre os dez produtos que mais subiram nove pertencem ao grupo de alimentação e um ao grupo de higiene pessoal/limpeza. Da mesma forma, entre os dez produtos que apresentaram maior queda em seus preços, sete pertencem ao grupo da alimentação e três ao grupo de higiene pessoal/limpeza..

Observa-se ainda que, dos produtos que acumularam maiores altas de preços no mês de agosto, destacam-se: banana, tomate e maçã, com preços majorados em 27,11%; 26,31% e 25,27%. Já, entre os dez produtos que apresentaram maior queda, destacam-se: pão de forma/francês, sabonete e erva mate, com preços reduzidos em 18,55%, 13,75% e 12,97% respectivamente.

Tabela 2 -Variação dos preços no mês corrente, no ano e custo da cesta básica em Sarandi-RS, por produto, durante o mês de agosto de 2007

Produtos	Unidade de Medida	Quantidade Mensal	31/08/07		Variação (%)	
			Preço Unitário Médio	Custo Total	Mês Corrente	No Ano
1 ALIMENTAÇÃO						
1 Açúcar cristal	Kg	5,47	R\$ 1,06	R\$ 5,77	-0,33	-0,61
2 Café moído/solúvel	600g	1,5	R\$ 11,87	R\$ 17,81	-1,57	10,41
3 Erva-mate	Kg	1,67	R\$ 3,16	R\$ 5,28	-12,97	-3,04
4 Pó p/ suco	Unid.	3,55	R\$ 0,79	R\$ 2,80	5,80	8,01
5 Refrigerante	Litro	6,46	R\$ 1,29	R\$ 8,36	-4,36	16,45
6 Mortadela	Kg	0,74	R\$ 4,68	R\$ 3,46	21,56	28,43
7 Carne bovina	Kg	11,08	R\$ 8,17	R\$ 90,57	3,65	25,72
8 Frango	Kg	4,38	R\$ 3,54	R\$ 15,52	-4,46	9,83
9 Farinha de milho	Kg	2,42	R\$ 1,04	R\$ 2,51	1,20	-0,16
10 Farinha de trigo	Kg	6,65	R\$ 1,46	R\$ 9,72	10,33	32,38
11 Massa com/sem ovos	750g	4,1	R\$ 1,77	R\$ 7,24	2,41	-33,65
12 Banana	Kg	3,05	R\$ 1,25	R\$ 3,80	27,11	36,25
13 Laranja	Kg	2,35	R\$ 0,96	R\$ 2,25	-11,24	-6,78
14 Maçã	Kg	1,76	R\$ 2,67	R\$ 4,70	25,27	10,46
15 Mamão	Kg	2,55	R\$ 1,36	R\$ 3,46	0,00	-23,68
16 Batata-inglesa	Kg	4,26	R\$ 1,38	R\$ 5,88	4,52	-0,31
17 Cebola	Kg	1,79	R\$ 1,32	R\$ 2,36	-6,40	-7,56
18 Cenoura	Kg	2	R\$ 1,78	R\$ 3,57	19,35	15,61
19 Tomate	Kg	1,67	R\$ 2,46	R\$ 4,10	26,31	20,68
20 Leite tipo C	Litro	19,69	R\$ 1,47	R\$ 28,87	3,36	12,52
21 Queijo colonial	Kg	2,14	R\$ 8,30	R\$ 17,76	-2,31	-4,54
22 Iogurte	720ml	0,97	R\$ 2,37	R\$ 2,30	-11,95	-16,20
23 Margarina	500g	1,26	R\$ 2,19	R\$ 2,75	18,79	35,64
24 Óleo comestível	900ml	3	R\$ 2,36	R\$ 7,08	0,94	9,48
25 Ovos	Dz	2,94	R\$ 2,39	R\$ 7,04	-6,45	6,98
26 Biscoito	500g	2,08	R\$ 3,12	R\$ 6,49	-1,94	5,51
27 Pão de forma/francês	1050g	3,9	R\$ 3,08	R\$ 12,00	-18,55	-14,77
28 Sal	Kg	1,63	R\$ 1,11	R\$ 1,82	7,83	37,57
29 Vinagre	750ml	1,02	R\$ 1,22	R\$ 1,24	-10,07	-1,21
30 Arroz	Kg	8,06	R\$ 1,80	R\$ 14,47	-0,79	17,92
31 Feijão	Kg	2,38	R\$ 1,93	R\$ 4,60	17,41	-25,89
SUBTOTAL1				R\$ 305,60	1,26	9,49
2 HIGIENE PESSOAL						
32 Absorvente	10 unid.	1,6	R\$ 2,58	R\$ 4,12	-5,14	-9,98
33 Creme dental	90g	1,89	R\$ 1,75	R\$ 3,30	5,65	-0,33
34 Desodorante	90ml	1	R\$ 3,21	R\$ 3,21	-1,07	11,02
35 Lâmina barbear desc.	4 unid.	1	R\$ 2,24	R\$ 7,24	-12,56	37,12
36 Papel higiênico	4 unid.	1,31	R\$ 1,76	R\$ 2,31	2,23	8,07
37 Sabonete	Unid.	3,35	R\$ 0,69	R\$ 2,30	-13,75	-13,49
38 Xampu	200ml	1,35	R\$ 2,61	R\$ 3,52	2,31	-2,35
SUBTOTAL2				R\$ 26,01	-4,96	6,29
3 LIMPEZA DOMÉSTICA						
39 Desinfetante	500ml	2,5	R\$ 2,03	R\$ 5,06	1,97	-3,47
40 Detergente	500g	1,66	R\$ 1,02	R\$ 1,70	4,02	3,77
41 Esponja de aço	Unid.	2,4	R\$ 2,16	R\$ 5,18	18,33	6,94
42 Sabão barra/pó	500g	5,48	R\$ 2,32	R\$ 12,73	4,31	-3,53
SUBTOTAL3				R\$ 24,67	6,43	-1,00
TOTAL DA CESTA				R\$ 356,28	1,11	8,46

Fonte: Centro de Pesquisa e Extensão - FEAC/UPF, setembro de 2007

Dos 42 produtos que compõem a cesta básica, 23 sofreram aumento e 18 tiveram seus preços reduzidos e um manteve-se constante. Observa-se, pelo exame da Tabela 2, que, dos 31 produtos que compõem a cesta de alimentação, 16 tiveram seus preços aumentados e 14 apresentaram redução e um manteve-se constante.

Deve-se considerar que a influência dos preços de cada produto na composição do índice depende de sua participação/peso na distribuição dos gastos de cada família. Assim, quando varia o preço de um produto de grande consumo pelas famílias, os índices tendem a variar proporcionalmente.



CESTA BÁSICA 1 PESO, 2 MEDIDAS.

Conheça as mudanças mensais do custo da cesta de produtos básicos.

Acesse cesta básica em www.upf.br/cepeac



2- VARIAÇÃO DOS PREÇOS POR SUBGRUPOS DE PRODUTOS

As Figuras 4, 5 e 6 apresentam as variações dos preços médios dos subgrupos de produtos (alimentação, higiene pessoal e limpeza) que compõem a cesta básica sarandiense.

Analisando o subgrupo alimentação, que representa o maior peso da cesta básica, percebe-se que será necessário 0,80 salário mínimo para a aquisição desses produtos, que passaram de R\$ 301,81 em julho para R\$ 305,60 em agosto, uma variação positiva de 1,26%, ou seja, um acréscimo de R\$3,79 por cesta. Desde de agosto de 2006 ocorreu uma inflação de 11,03%, passando de R\$ 275,24 em agosto de 2006, para R\$ 305,60 em agosto de 2007, uma alta para o período de R\$ 30,36.

Figura 4 - Evolução dos preços do subgrupo da alimentação agosto de 2006 a agosto de 2007.

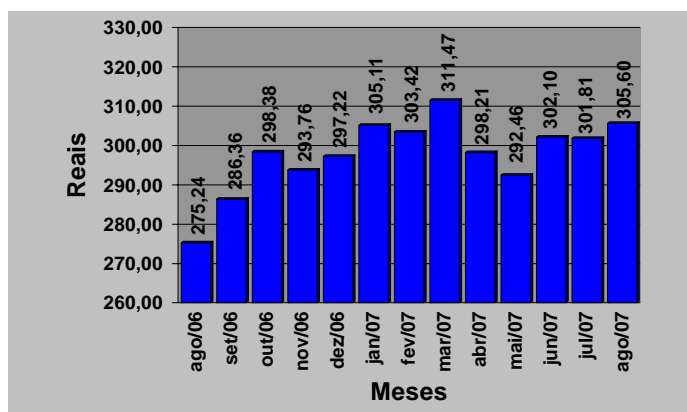

Fonte: Centro de Pesquisa e Extensão - FEAC/UPF, setembro de 2007

O subgrupo da higiene pessoal, apresentou uma deflação de 4,96% no mês de agosto, quando comparado com o mês de julho de 2007. Passando de R\$ 27,37, para R\$ 26,01, um decréscimo de R\$ 1,36.

Verifica-se ainda que no período de 12 meses, houve uma inflação de 10,79%, passando de R\$ 23,47 em agosto de 2006, para R\$ 26,01 em agosto de 2007, um aumento de R\$ 2,53.

Figura 5 - Evolução dos preços do subgrupo da higiene pessoal agosto de 2006 a agosto de 2007

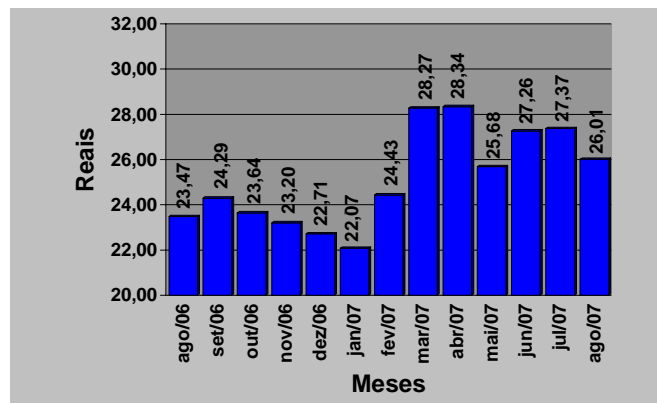

Fonte: Centro de Pesquisa e Extensão - FEAC/UPF, setembro de 2007

A limpeza doméstica, apresentou uma variação positiva de 6,43%, passando de R\$ 23,18 em julho, para R\$ 24,67 em agosto, diferença de R\$1,49. Nota-se que desde de agosto de 2006, houve uma inflação de 0,13%, passando de R\$ 24,64, para R\$ 24,67, ou seja, um aumento de R\$0,03.

Figura 6 - Evolução dos preços do subgrupo da limpeza doméstica - agosto de 2006 a agosto de 2007

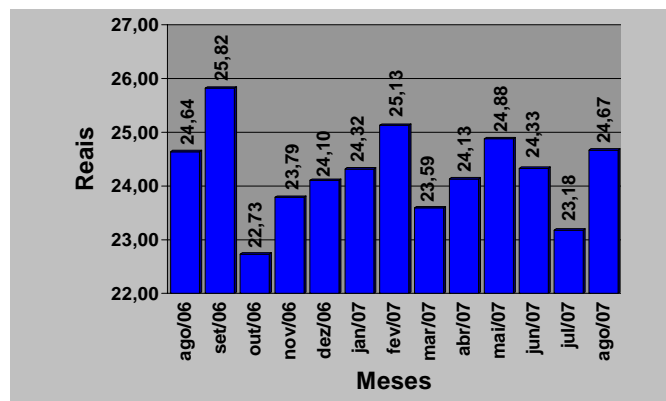

Fonte: Centro de Pesquisa e Extensão - FEAC/UPF, setembro de 2007

EXPEDIENTE

UNIVERSIDADE DE PASSO FUNDO

REITOR: RUI GETÚLIO SOARES; **VICE-REITOR DE GRADUAÇÃO:** ELIANE LÚCIA COLUSSI; **VICE-REITOR DE PESQUISA E PÓS-GRADUAÇÃO:** HUGO TOURINHO FILHO; **VICE-REITOR ADMINISTRATIVO:** NELSON BECK; **VICE-REITORA DE EXTENSÃO E ASSUNTOS COMUNITÁRIOS:** CLÉA BERNADETE SILVEIRA NETO NUNES; **CAMPUS UNIVERSITÁRIO DE SARANDI:** SUPERINTENDENTE MAURO DOS SANTOS ROCHA

FACULDADE DE CIÊNCIAS ECONÔMICAS, ADMINISTRATIVAS E CONTÁBEIS

DIRETOR: MARCO ANTONIO MONTOYA; **CURSO DE ECONOMIA:** COORDENADOR: LUIZ FERNANDO FRITZ FILHO; **CURSO DE ADMINISTRAÇÃO:** COORDENADOR: CLODOVI BORTOLON; **CURSO DE CONTABILIDADE:** COORDENADOR: ELÓI DALLA VECCHIA; **CENTRO DE PESQUISA E EXTENSÃO DA FEAC:** COORDENADOR: EDUARDO BELISÁRIO FINAMORE; **EQUIPE EXECUTORA:** COORDENADOR: THELMO VERGARA DE ALMEIDA MARTINS COSTA E GIOVANI OLIVEIRA (ESTAGIÁRIO UPF/CEPEAC); **APOIO TÉCNICO:** VALDECIR DE OLIVEIRA SARAIVA; **E-MAIL:** cestabasica@upf.br



Centro de Pesquisa e Extensão - FEAC/UPF

Conheça as mudanças mensais do custo da cesta de produtos básicos.
Acesse cesta básica em www.upf.br/cepeac

