

Equipe Executora:

Thelmo Vergara de Almeida Martins Costa (Professor da Faculdade de Economia/UPF)

Giovani Oliveira (Estagiário UPF/CEPEAC)

## CESTA BÁSICA DE SARANDI

### MÊS DE MAIO REGISTRA ALTA DE 0,37%

A Universidade de Passo Fundo (UPF), através do Centro de Pesquisa e Extensão da Faculdade de Ciências Econômicas, Administrativas e Contábeis (CEPEAC), vem desde 1994, acompanhando uma cesta de produtos básicos dos municípios de Passo Fundo, Casca, Soledade e Lagoa Vermelha. A partir do mês de junho de 2005, foi elaborado o cálculo do custo da cesta de produtos básicos para o município de **Sarandi**. Espera-se que este serviço prestado à comunidade sarandiense contribua para melhores esclarecimentos no que diz respeito ao poder de compra local, ao consumo e o nível de vida da população do município.

Esse trabalho vem consolidar o papel da Universidade através de seus campi como forma de pesquisa e extensão. Ele resulta do esforço conjunto de professores, pesquisadores e membros da comunidade, engajados rumo ao conhecimento da realidade em termos regionais.

Para a realização desse cálculo adotou-se a mesma estrutura de consumo da cesta básica de Passo Fundo, mesmo procedimento adotado para os demais municípios em que os preços dos produtos básicos são monitorados. Adota-se

assim a hipótese de que as famílias típicas da região apresentam características comuns de consumo.

Para o cálculo do custo da cesta de produtos básicos no município de Sarandi, serão acompanhados, mensalmente, os preços de 42 produtos de alimentação, higiene pessoal e limpeza doméstica, coletados em 7 estabelecimentos comerciais selecionados por critérios estatísticos. Os preços dos produtos correspondem ao levantamento efetuado no dia 30 de cada mês. O nível de preços dos bens e dos serviços de um município ou região é um indicador importante para se compreender a situação conjuntural em que uma economia se encontra, sendo também um determinante para a tomada de decisão do consumidor. No Brasil, existe uma grande variedade de índices de preços. Podem se referir, por exemplo, a preços ao consumidor, a preços ao produtor, a custos de produção ou a preços de exportação e importação. Os índices mais difundidos são os índices de preços ao consumidor, que medem a variação do custo de vida de segmentos da população (a taxa de inflação ou deflação).

# IPC



CESTA BÁSICA 1 PESO, 2 MÊSADAS.

Conheça as mudanças mensais do custo da cesta de produtos básicos.

Acesse cesta básica em [www.upf.br/cepeac](http://www.upf.br/cepeac)



# 1- OS PREÇOS DA CESTA BÁSICA EM SARANDI OBTIVERAM ALTA DE 0,37% EM MAIO

O Centro de Pesquisa e Extensão da Faculdade de Ciências Econômicas Administrativas e Contábeis (CEPEAC) divulga, por meio deste boletim, os resultados da pesquisa sobre o custo da cesta básica no mês de **MAIO** no município de **Sarandi**.

O custo dos produtos que compõem a cesta básica de uma família típica sarandiense apresentou uma **alta de 0,37%** no mês de maio de 2008, quando comparado com os preços médios praticados no mês de abril de 2008. No mês de abril, foram necessários R\$ 417,50 para a aquisição da cesta; já no mês de **maio**, foram **R\$ 416,81**, o que representa um **acréscimo de R\$ 1,55** por cesta. De **maio de 2007 a maio de 2008**, a cesta obteve um **aumento de 21,51%**, ou seja, **R\$ 73,79**.

A Figura 1 mostra a evolução do custo da cesta básica para o período de um ano.

Figura 1 - Evolução do custo da cesta básica em Sarandi de maio de 2007 a maio de 2008 (em R\$)

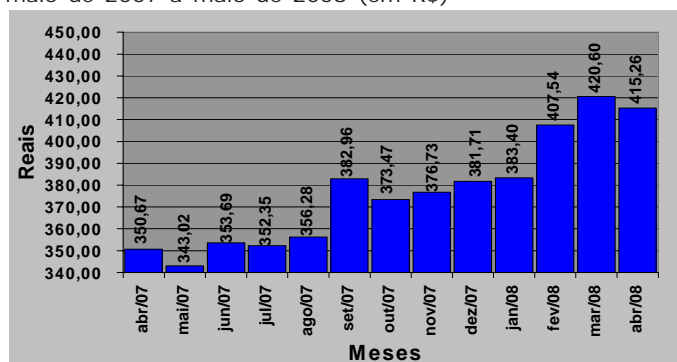

Fonte: Centro de Pesquisa e Extensão - FEAC/UPF, junho de 2008

A Figura 2 mostra um comparativo das variações de preços dos municípios em que são desenvolvidos os boletins de Índice de Preços ao Consumidor pela Universidade de Passo Fundo. São eles: **Casca, Lagoa Vermelha, Soledade, Passo Fundo e Palmeira das Missões**.

O custo dos produtos que compõem a **cesta básica casquense** apresentou uma **variação positiva de 5,78%** no mês de **maio de 2008**, quando comparado com os preços médios praticados no mês de abril de 2008. No mês de abril, foram necessários R\$ 397,95 para a aquisição da cesta, ao passo que, no mês de maio, foram **R\$ 420,95**, o que representa um **acréscimo de R\$ 23,00** por cesta.

Já em **Lagoa Vermelha** o custo dos produtos que compõem a cesta básica, para

o mês de **maio de 2008**, apresentou um **acréscimo de 2,75%**, quando comparado com os preços médios praticados no mês abril de 2008. No mês abril, foram necessários R\$ 417,50 para a aquisição da cesta, ao passo que, em maio, foram necessários **R\$ 429,00** o que representa um **aumento de R\$11,50** por cesta.

Figura 2 - Variação mensal do custo da cesta básica nos municípios coletados para o mês de maio de 2008 (valores em %)

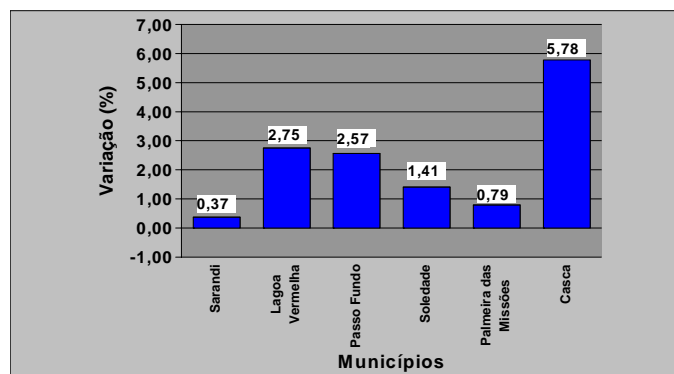

Fonte: Centro de Pesquisa e Extensão - FEAC/UPF, junho de 2008.

O custo dos produtos que compõem a **cesta básica de Soledade** apresentaram um **aumento de 1,41%** no mês de **maio** de 2008, quando comparado com os preços médios praticados no mês de abril de 2008. No mês de abril foram necessários R\$ 408,20 para a aquisição da cesta; já, no mês de maio, seu custo foi de **R\$ 413,97** o que representa um **acréscimo de R\$ 5,77** por cesta.

Verificou-se, também, que o custo dos produtos que compõem a **cesta básica** de uma família típica **passo-fundense** apresentou uma **variação positiva de 2,57%** no mês de **maio** de 2008, quando comparado com os preços médios praticados no mês de abril de 2008. No mês de abril, foram necessários R\$ 429,73 para a aquisição da cesta, ao passo que, em **maio**, foram **R\$ 440,77** o que representa um **acréscimo de R\$ 11,04** por cesta.

Já o custo da cesta básica do município de **Palmeira das Missões**, registrou uma **variação positiva de 0,79%**, em maio de 2008, quando comparado com o mês de abril de 2008. Em abril, o valor da cesta básica foi de R\$ 417,08, ao passo que, no mês de maio, este valor passou **R\$ 420,36**, registrando um **aumento de R\$ 3,29** por cesta.



CESTA BÁSICA E PREÇO A MENOR

Conheça as mudanças mensais do custo da cesta de produtos básicos.  
Acesse cesta básica em [www.upf.br/cepeac](http://www.upf.br/cepeac)



Figura 3 - Número de salários mínimos necessários para a aquisição da cesta básica em Sarandi - maio de 2007 a maio de 2008

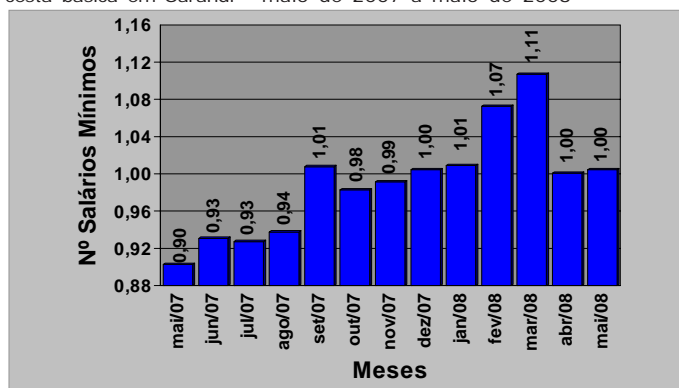

Fonte: Centro de Pesquisa e Extensão - FEAC/UPF, junho de 2008

A Figura 3 mostra que, os sarandienses gastaram em março de 2008, 1,11 salários mínimos para adquirir a cesta, já no mês de maio, esse valor, após o aumento salarial, passou 1,0 salário mínimo.

A Tabela 1 mostra os dez produtos cujos preços tiveram maior alta e os dez com maior queda no último mês.

Tabela 1 - Variação dos dez produtos que mais aumentaram e dos dez que mais diminuíram de preço no mês de maio de 2008

Produtos	Aumento (%)	Contribuição (%)	Produtos	Diminuição (%)	Contribuição (%)
1 Desodorante	16,76	0,1377	1 Laranja	-13,42	-0,1132
2 Xampú	16,21	0,1519	2 Banana	-10,08	-0,1039
3 Maçã	15,05	0,1635	3 Sabonete	-9,47	-0,0703
4 Batata-inglesa	9,79	0,1422	4 Iogurte	-7,69	-0,0457
5 Massa com/sem ovos	8,01	0,2168	5 Cebola	-5,96	-0,0640
6 Creme dental	6,52	0,0527	6 Papel higiênico	-3,54	-0,0212
7 Biscoito	5,59	0,0894	7 Absorvente	-3,29	-0,0330
8 Vinagre	5,23	0,0187	8 Refrigerante	-2,76	-0,0600
9 Queijo colonial	5,21	0,2871	9 Sal	-2,64	-0,0107
10 Farinha de milho	4,80	0,0379	10 Frango	-2,60	-0,1085

Centro de Pesquisa e Extensão - FEAC/UPF, junho de 2008  
**Nota:** a variável contribuição mostra o quanto o aumento ou a diminuição do preço do produto influi na variação percentual do custo da cesta.

Observa-se ainda que, dos produtos que acumularam **maiores altas** de preços no mês de março, destacam-se: **desodorante, xampú e maçã**, com preços majorados em 16,76%; 16,21% e 15,05%. Já, entre os dez produtos que apresentaram **maior queda**, destacam-se: **laranja, banana e sabonete**, com preços reduzidos em 13,42%, 10,08% e 9,47% respectivamente.

Entre os dez produtos que **mais subiram sete** pertencem ao grupo de alimentação e **três** pertence ao grupo de higiene pessoal/limpeza. Da mesma forma, entre os dez produtos que apresentaram **maior queda** em seus preços, **sete** pertencem ao grupo de alimentação e **três** pertencem ao grupo de higiene pessoal/limpeza.

Tabela 2 - Variação dos preços no mês corrente, no ano e custo da cesta básica em Sarandi-RS, por produto, durante o mês de maio de 2008

Produtos	Unidade de Medida	Quantidade Mensal	Preço Unitário Médio	31/05/08		Variação (%)	
				Custo Total	Mês Corrente	No Ano	
<b>1 ALIMENTAÇÃO</b>							
1 Açúcar cristal	Kg	5,47	R\$ 1,03	R\$ 5,63	0,77	-5,75	
2 Café moído/solúvel	600g	1,5	R\$ 11,83	R\$ 17,74	-0,28	-6,11	
3 Erva-mate	Kg	1,67	R\$ 3,84	R\$ 6,41	-1,88	3,32	
4 Pó p/ suco	Unid.	3,55	R\$ 0,75	R\$ 2,68	0,57	3,09	
5 Refrigerante	Litro	6,46	R\$ 1,36	R\$ 8,79	-2,76	-0,42	
6 Mortadela	Kg	0,74	R\$ 4,24	R\$ 3,14	-1,40	-7,29	
7 Carne bovina	Kg	11,08	R\$ 8,46	R\$ 93,71	-2,01	-3,43	
8 Frango	Kg	4,38	R\$ 3,86	R\$ 16,91	-2,60	-3,78	
9 Farinha de milho	Kg	2,42	R\$ 1,42	R\$ 3,43	4,80	-37,47	
10 Farinha de trigo	Kg	6,65	R\$ 1,80	R\$ 11,94	-1,13	38,00	
11 Massa com/sem ovos	750g	4,1	R\$ 2,96	R\$ 12,13	8,01	69,21	
12 Banana	Kg	3,05	R\$ 1,26	R\$ 3,85	-10,08	-10,63	
13 Laranja	Kg	2,35	R\$ 1,29	R\$ 3,03	-13,42	7,95	
14 Maçã	Kg	1,76	R\$ 2,95	R\$ 5,19	15,05	5,62	
15 Mamão	Kg	2,55	R\$ 2,63	R\$ 6,71	4,28	24,62	
16 Batata-inglesa	Kg	4,26	R\$ 1,55	R\$ 6,28	9,79	8,26	
17 Cebola	Kg	1,79	R\$ 2,34	R\$ 4,20	-5,96	47,97	
18 Cenoura	Kg	2	R\$ 1,91	R\$ 3,82	4,37	7,42	
19 Tomate	Kg	1,67	R\$ 3,20	R\$ 5,34	1,73	90,63	
20 Leite tipo C	Litro	19,69	R\$ 1,58	R\$ 31,08	0,00	18,39	
21 Queijo colonial	Kg	2,14	R\$ 11,26	R\$ 24,09	5,21	4,02	
22 Iogurte	720ml	0,97	R\$ 2,35	R\$ 2,28	-7,69	-8,86	
23 Margarina	500g	1,26	R\$ 2,11	R\$ 2,66	1,58	6,50	
24 Óleo comestível	900ml	3	R\$ 3,76	R\$ 11,27	-2,52	29,00	
25 Ovos	Dz	2,94	R\$ 2,94	R\$ 8,64	2,03	20,79	
26 Biscoito	500g	2,08	R\$ 3,37	R\$ 7,02	5,59	1,81	
27 Pão de forma/francês	1050g	3,9	R\$ 1,16	R\$ 24,01	-0,15	72,80	
28 Sal	Kg	1,63	R\$ 1,01	R\$ 1,64	-2,64	-11,16	
29 Vinagre	750ml	1,02	R\$ 1,53	R\$ 1,56	5,23	0,88	
30 Arroz	Kg	8,06	R\$ 2,32	R\$ 18,72	1,14	22,39	
31 Feijão	Kg	2,38	R\$ 3,85	R\$ 9,17	2,94	25,90	
SUBTOTAL1				R\$ 363,41	0,15	9,60	
<b>2 HIGIENE PESSOAL</b>							
32 Absorvente	10 unid.	1,6	R\$ 2,52	R\$ 4,03	-3,29	7,75	
33 Creme dental	90g	1,89	R\$ 1,89	R\$ 3,57	6,52	10,43	
34 Desodorante	90ml	1	R\$ 3,98	R\$ 3,98	16,76	29,67	
35 Lâmina barbear desc.	4 unid.	1	R\$ 6,34	R\$ 6,34	-1,07	-10,16	
36 Papel higiênico	4 unid.	1,31	R\$ 1,83	R\$ 2,39	-3,54	10,64	
37 Sabonete	Unid.	3,35	R\$ 0,83	R\$ 2,79	-9,47	9,59	
38 Xampu	200ml	1,35	R\$ 3,35	R\$ 4,52	16,21	25,48	
SUBTOTAL2				R\$ 27,64	3,12	8,71	
<b>3 LIMPEZA DOMÉSTICA</b>							
39 Desinfetante	500ml	2,5	R\$ 2,33	R\$ 5,84	0,31	11,01	
40 Detergente	500g	1,66	R\$ 1,01	R\$ 1,68	2,01	2,60	
41 Esponja de aço	Unid.	2,4	R\$ 1,87	R\$ 4,49	4,55	-8,64	
42 Sabão barra/pó	500g	5,48	R\$ 2,51	R\$ 13,75	-0,45	6,76	
SUBTOTAL3				R\$ 25,77	0,72	4,32	
<b>TOTAL DA CESTA</b>				<b>R\$ 416,81</b>	<b>0,37</b>	<b>9,20</b>	

Fonte: Centro de Pesquisa e Extensão - FEAC/UPF, maio de 2008

Dos 42 produtos que compõem a cesta básica, 22 sofreram aumento e 19 tiveram seus preços reduzidos e 01 permaneceu constante. Observa-se, pelo exame da Tabela 2, que, dos 31 produtos que compõem a cesta de alimentação, 16 tiveram seus preços aumentados e 14 apresentaram redução e 01 permaneceu constante.

Deve-se considerar que a influência dos preços de cada produto na composição do índice depende de sua participação/peso na distribuição dos gastos de cada família. Assim, quando varia o preço de um produto de grande consumo pelas famílias, os índices tendem a variar proporcionalmente.



CESTA BÁSICA E PREÇO, 2 MENSAIS.

Conheça as mudanças mensais do custo da cesta de produtos básicos.  
 Acesse cesta básica em [www.upf.br/cepac](http://www.upf.br/cepac)



## 2- VARIAÇÃO DOS PREÇOS POR SUBGRUPOS DE PRODUTOS

As Figuras 4, 5 e 6 apresentam as variações dos preços médios dos subgrupos de produtos (alimentação, higiene pessoal e limpeza) que compõem a cesta básica sarandiense.

Analisando o **subgrupo alimentação**, que representa o maior peso da cesta básica, percebe-se que será necessário 0,88 salário mínimo para a aquisição desses produtos, que passaram de R\$ 362,87 em abril de 2008, para **R\$ 363,41 em maio** de 2008, uma **variação positiva de 0,15%**, ou seja, um acréscimo de R\$ 0,53 por cesta. Desde de maio de 2007, ou seja, nos **últimos dose meses**, ocorreu uma **alta de 24,26%**, passando de R\$292,46, para R\$ 363,41 em maio de 2008, um **acréscimo** para o período de **R\$ 70,95**.

Figura 4 - Evolução dos preços do subgrupo da alimentação maio de 2007 a maio de 2008.

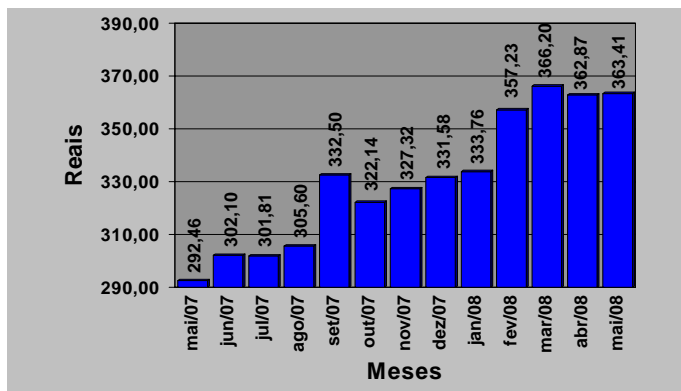

Fonte: Centro de Pesquisa e Extensão - FEAC/UPF, junho de 2008

O subgrupo da **higiene pessoal**, apresentou uma **acréscimo de 3,12%** no mês de maio de 2008, quando comparado com o mês de abril de 2008. Passando de R\$ 26,80, para **R\$ 27,64**, uma alta de **R\$ 0,84**. Verifica-se ainda que no período de **12 meses**, houve uma **alta de 7,60%**, passando de R\$ 25,68 em maio de 2007, para R\$ 27,64 em maio de 2007, uma variação positiva de **R\$1,95**.

Figura 5 - Evolução dos preços do subgrupo da higiene pessoal maio de 2007 a maio de 2008

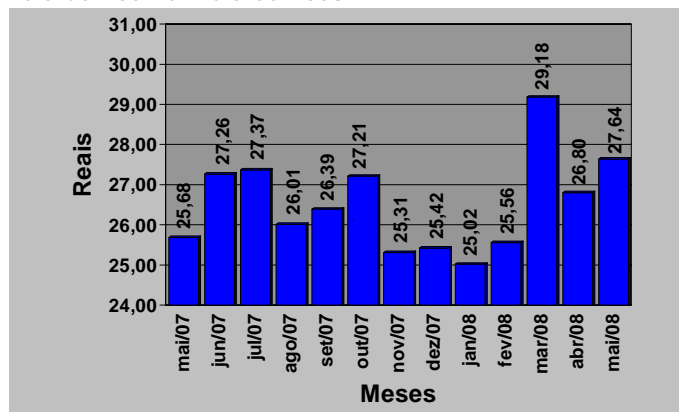

Fonte: Centro de Pesquisa e Extensão - FEAC/UPF, junho de 2008

A **limpeza doméstica**, apresentou uma **variação positiva de 0,72%**, passando de R\$ 25,59 em abril de 2008, para **R\$ 25,77 em maio** de 2008, **diferença positiva de R\$ 0,18**. Nota-se que desde de maio de 2007, ou seja, nos últimos dose meses, houve uma **variação positiva de 3,57%**, passando de R\$ 24,88, para R\$ 25,77, em maio de 2008, ou seja, um **acréscimo de R\$ 0,89**.

Figura 6 - Evolução dos preços do subgrupo da limpeza doméstica - maio de 2007 a maio de 2008

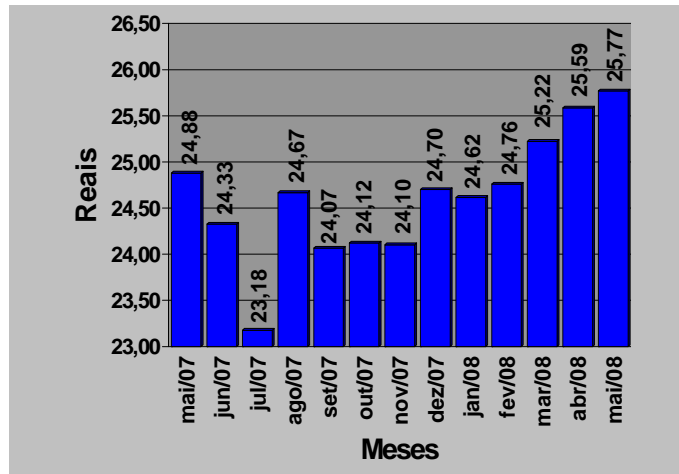

Fonte: Centro de Pesquisa e Extensão - FEAC/UPF, junho de 2008

### EXPEDIENTE

#### UNIVERSIDADE DE PASSO FUNDO

**REITOR:** RUI GETÚLIO SOARES; **VICE-REITOR DE GRADUAÇÃO:** ELIANE LÚCIA COLUSSI; **VICE-REITOR DE PESQUISA E PÓS-GRADUAÇÃO:** HUGO TOURINHO FILHO; **VICE-REITOR ADMINISTRATIVO:** NELSON GERMANO BECK; **VICE-REITORA DE EXTENSÃO E ASSUNTOS COMUNITÁRIOS:** CLÉIA BERNADETE SILVEIRA NETO NUNES; **CAMPUS UNIVERSITÁRIO DE SARANDI:** SUPERINTENDENTE MAURO DOS SANTOS ROCHA

#### FACULDADE DE CIÊNCIAS ECONÔMICAS, ADMINISTRATIVAS E CONTÁBEIS

**DIRETOR:** MARCO ANTONIO MONTOYA; **CURSO DE ECONOMIA:** COORDENADOR: LUIZ FERNANDO FRITZ FILHO; **CURSO DE ADMINISTRAÇÃO:** COORDENADOR: CLODOVI BORTOLON; **CURSO DE CONTABILIDADE:** COORDENADOR: ELÓI DALLA VECCHIA; **CENTRO DE PESQUISA E EXTENSÃO DA FEAC:** COORDENADOR: EDUARDO BELISÁRIO FINAMORE; **EQUIPE EXECUTORA:** COORDENADOR: THELMO VERGARA DE ALMEIDA MARTINS COSTA E GIOVANI OLIVEIRA (ESTAGIÁRIO UPF/CEPEAC); **APOIO TÉCNICO:** CRISTIANO JACOBI LAZZAROTTO; **E-MAIL:** cestabásica@upf.br



Centro Básico de Preço e Inflação

Conheça as mudanças mensais do custo da cesta de produtos básicos.  
Acesse cesta básica em [www.upf.br/cepeac](http://www.upf.br/cepeac)

